



ГЕНЕРАЛЬНЫЙ ПЛАН МУНИЦИПАЛЬНОГО ОБРАЗОВАНИЯ СЕЛЬСКОГО ПОСЕЛЕНИЯ "СЕЛО КОЛЬЦОВО" ФЕРЗИКОВСКОГО РАЙОНА, КАЛУЖСКОЙ ОБЛАСТИ

Карта границ земель по категориям сельского поселения "Село Кольцово" М 1:25 000

УСЛОВНЫЕ ОБОЗНАЧЕНИЯ

ГРАНИЦА:

- | | |
|--|---------|
| сущ. | планир. |
| | |
| сельского поселения | |
| | |
| населенного пункта | |
| | |
| участков, поставленных на кадастровый учёт | |
| | |
| Ферzikовского участкового лесничества | |

ЗЕМЛИ ПО КАТЕГОРИЯМ:

- | | |
|--|---------|
| сущ. | планир. |
| | |
| Земли населенных пунктов | |
| | |
| Земли сельскохозяйственного назначения | |
| | |
| Земли лесного фонда | |
| | |
| Земли особо охраняемых территорий и объектов | |
| | |
| Земли промышленности, энергетики, транспорта, связи, радиовещания, телевидения, информатики, земли для обеспечения космической деятельности, земли обороны, безопасности и земли специального назначения | |
| | |
| Земли запаса | |

ПРИРОДНЫЕ ОБЪЕКТЫ:

- | | |
|--|---------|
| сущ. | планир. |
| | |
| Водоток (река, ручей) | |
| | |
| Водоем (озеро, пруд) | |
| | |
| Природный выход подземных вод (родник) | |

ОБЪЕКТЫ ТРАНСПОРТНОЙ ИНФРАСТРУКТУРЫ:

- | | |
|---|---------|
| сущ. | планир. |
| | |
| Автомобильные дороги регионального или межмуниципального значения | |
| | |
| Автомобильные дороги местного значения | |

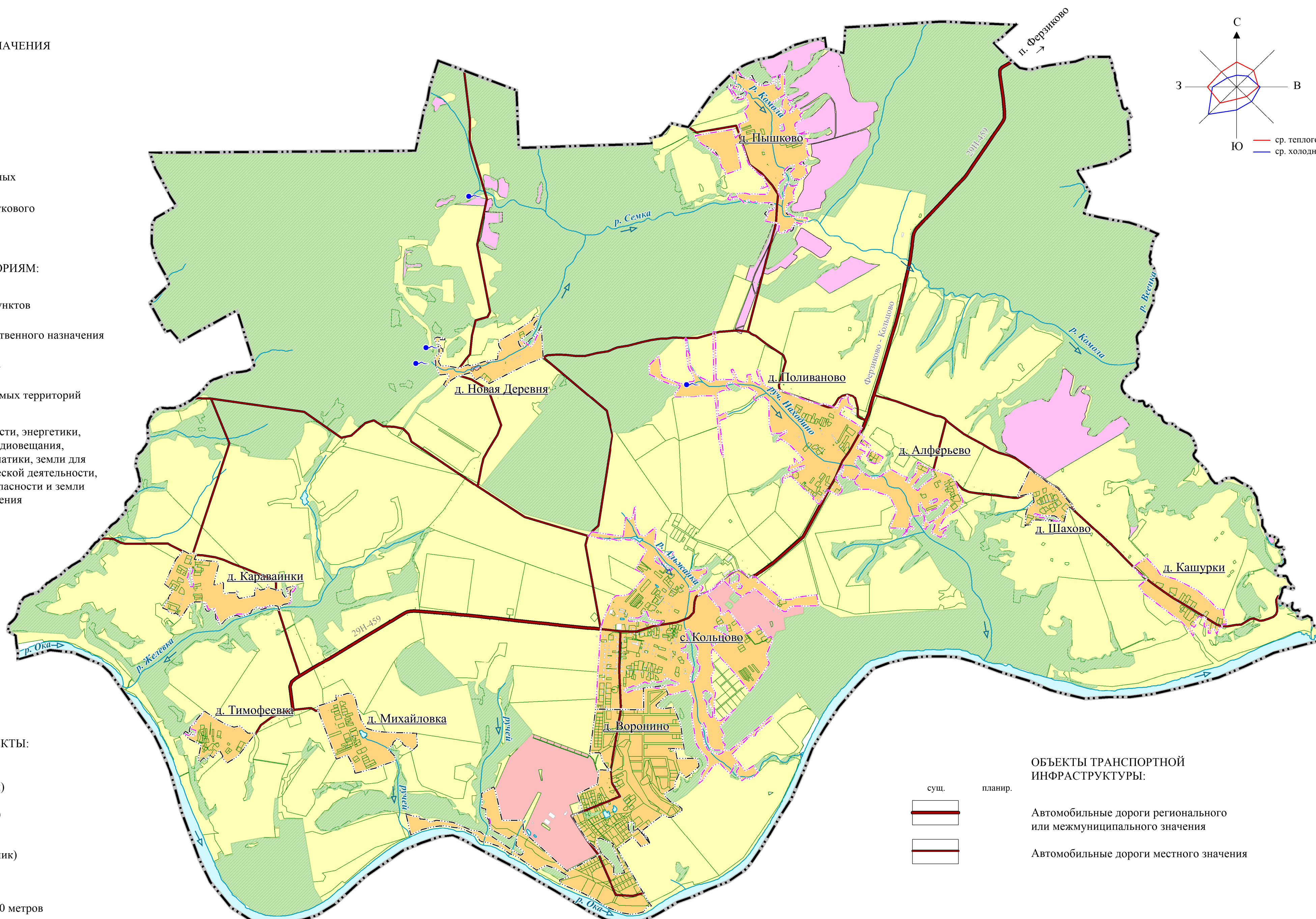
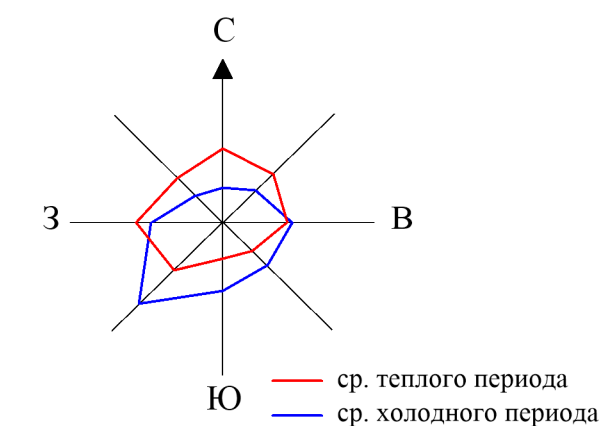

1:25 000

в 1 сантиметре 250 метров

м 500 0 500 1000 1500 2000

в 1 сантиметре 250 метров

Генеральный план муниципального образования сельского поселения "Село Кольцово" Ферzikовского района, Калужской области							
Изм.	Кол.	Док.	Лист	Подп.	Дата		
Руководитель	Калачева Л. А.						
Архитектор	Фокина В. А.						
Инженер	Румянцева А. С.						
Материалы по обоснованию генерального плана					Стадия	Лист	Листов
					ГП	2	3
Карта границ земель по категориям сельского поселения "Село Кольцово" М 1:25 000					ООО "СибПроект" г. Барнаул		