

# ГЕНЕРАЛЬНЫЙ ПЛАН

Карта границ населенных пунктов (в том числе границ образуемых населенных пунктов)

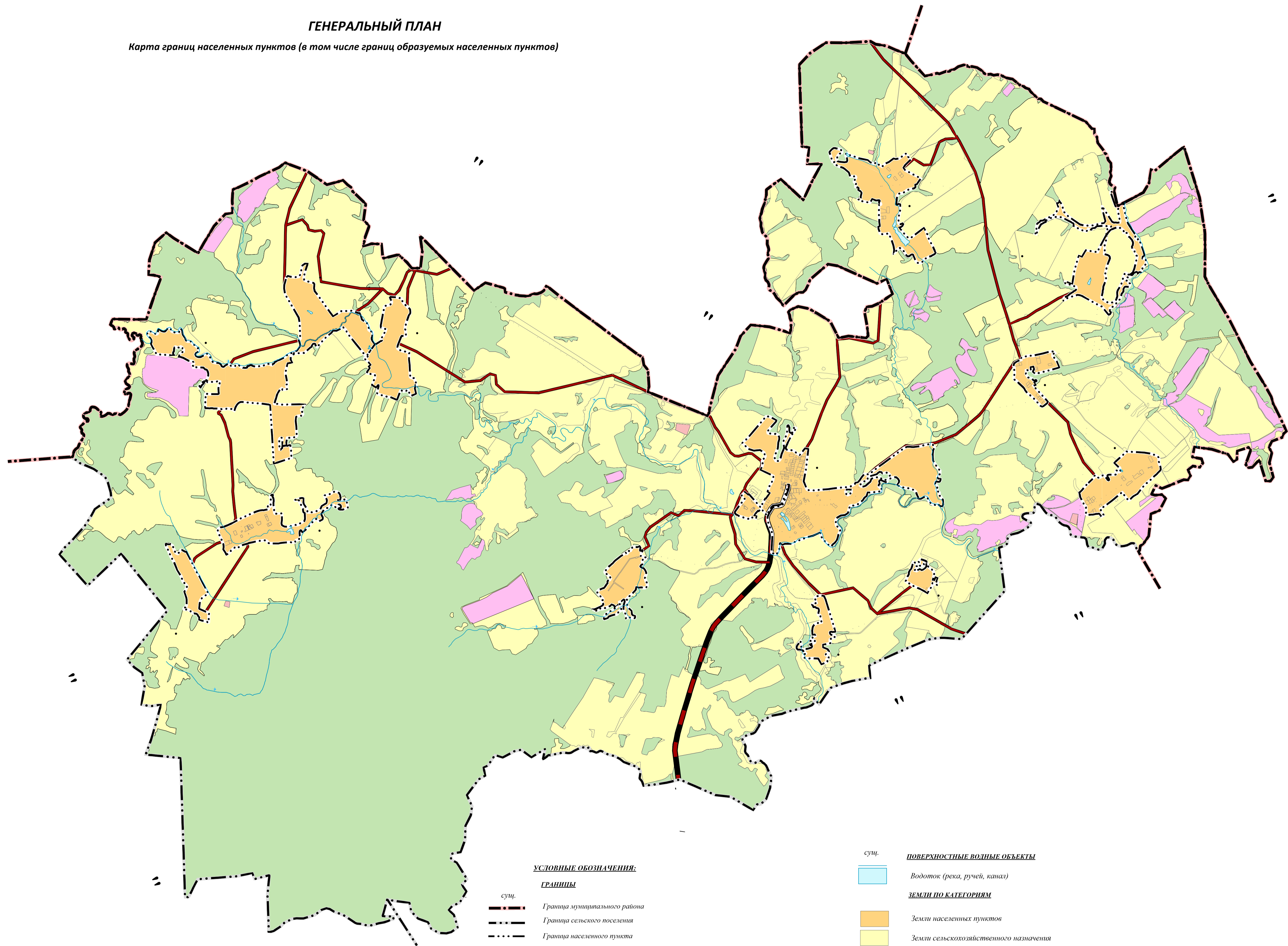

**УСЛОВНЫЕ ОБОЗНАЧЕНИЯ:**

**ГРАНИЦЫ**

- сущ.
- Граница муниципального района
  - Граница сельского поселения
  - Граница населенного пункта

**ОБЪЕКТЫ ТРАНСПОРТНОЙ ИНФРАСТРУКТУРЫ**

- Автомобильные дороги регионального или межмуниципального значения
- Автомобильные дороги местного значения

сущ. **ПОВЕРХНОСТНЫЕ ВОДНЫЕ ОБЪЕКТЫ**

- Водоток (река, ручей, канал)

**ЗЕМЛИ ПО КАТЕГОРИЯМ**

- Земли населенных пунктов
- Земли сельскохозяйственного назначения
- Земли промышленности, энергетики, транспорта, связи, радиовещания, телевидения, информатики, земли для обеспечения космической деятельности, земли обороны, безопасности и земли иного специального назначения
- Земли лесного фонда
- Земли особо охраняемых территорий и объектов
- Земли запаса

МУНИЦИПАЛЬНОЕ ОБРАЗОВАНИЕ СЕЛЬСКОЕ ПОСЕЛЕНИЕ "ДЕРЕВНЯ СУТОВО" ФЕРГАНОВСКИЙ РАЙОН КАЛУЖСКОЙ ОБЛАСТИ							
ИМЯ	КОЛ. ЛИСТ.	ЛИСТ.	МАСШ.	ПОДПИСЬ	ДАТА		
ИМЯ	КОЛ. ЛИСТ.	ЛИСТ.	МАСШ.	ПОДПИСЬ	ДАТА		
ПОДГОТОВКА ОБЪЕКТА: ПО ВЫЯСНЕНИИ ОБЪЕКТА В РАЙОНЕ РАБОТЫ ПОСЛЕ ЗАВЕРШЕНИЯ РАБОТЫ ИЗДАНИЕ ПОСЛЕ РАБОТЫ "ОБЪЕКТЫ СУТОВО" ФЕРГАНОВСКИЙ РАЙОН КАЛУЖСКОЙ ОБЛАСТИ					СТАДИЯ	ЛИСТ	ЛИСТОВ
КАРТА ГРАНИЦ НАСЕЛЕННЫХ ПУНКТОВ (в том числе границ образуемых населенных пунктов)					ООО "ГеоИнформ" 2025 г. Формат: А3 №: 0882/08-03-02		