ГЕНЕРАЛЬНЫЙ ПЛАН

Карта планируемого размещения объектов местного значения

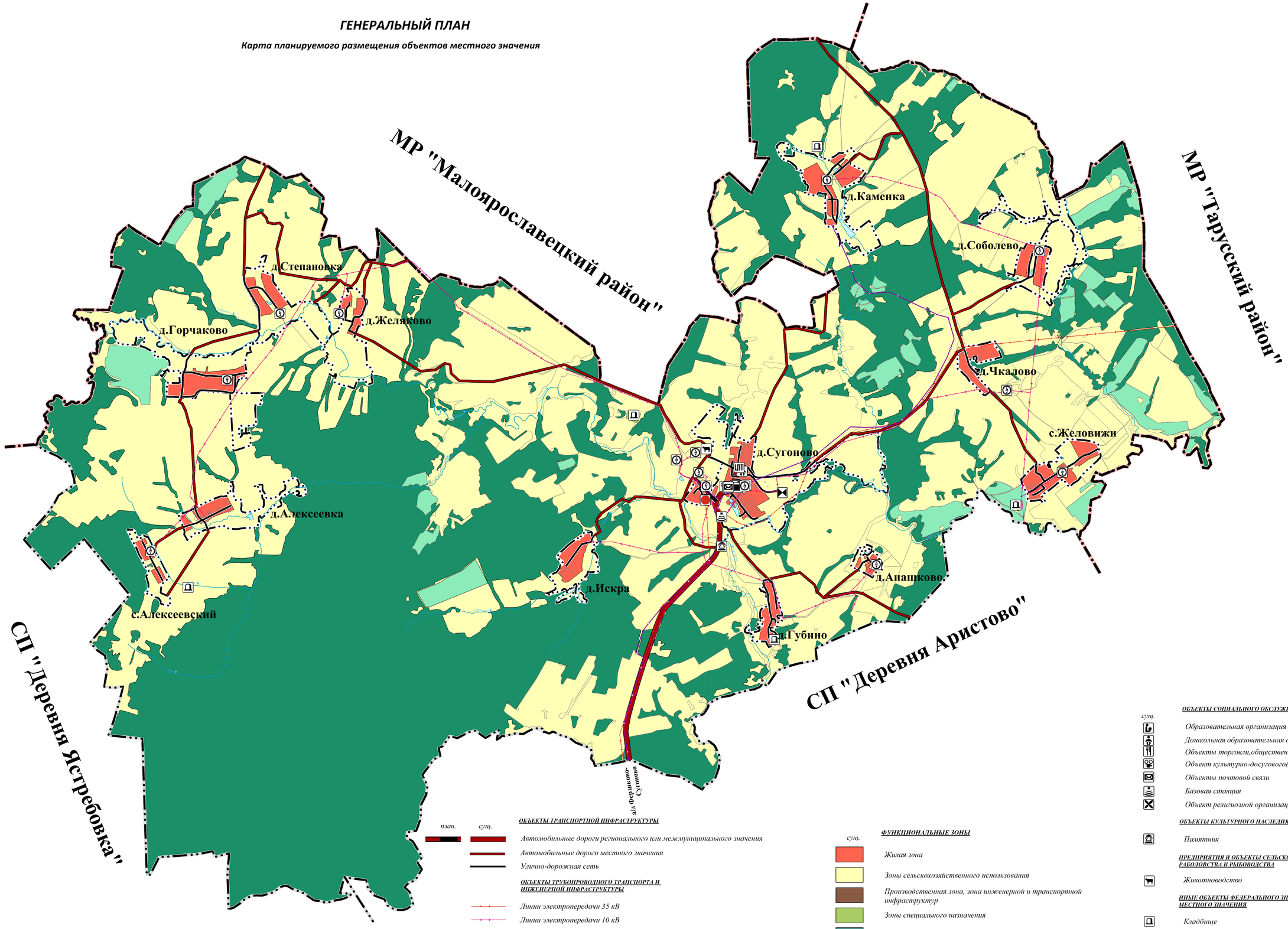

УСЛОВНЫЕ ОБОЗНАЧЕНИЯ:

ГРАНИЦЫ

сущ.

- Граница муниципального района
- Граница сельского поселения
- Граница населенного пункта

ОБЪЕКТЫ ТРАНСПОРТНОЙ ИНФРАСТРУКТУРЫ

план. сущ.

- Автомобильные дороги регионального или межмуниципального значения
- Автомобильные дороги местного значения
- Улично-дорожная сеть

ОБЪЕКТЫ ТРУБОПРОВОДНОГО ТРАНСПОРТА И ИНЖЕНЕРНОЙ ИНФРАСТРУКТУРЫ

- Линии электропередачи 35 кВ
- Линии электропередачи 10 кВ
- Газопровод распределительный среднего давления
- Электрическая подстанция 35 кВ
- Трансформаторная подстанция
- Пункт редуцирования газа(ПРГ)
- Водонапорная башня
- Очистное сооружение (КОС)
- Котельная

ФУНКЦИОНАЛЬНЫЕ ЗОНЫ

сущ.

- Жилая зона
- Зоны сельскохозяйственного использования
- Производственная зона, зона инженерной и транспортной инфраструктур
- Зоны специального назначения
- Зоны рекреационного назначения
- Зона лесов
- Зона лесов

ПОВЕРХНОСТНЫЕ ВОДНЫЕ ОБЪЕКТЫ

- Водоток (река, ручей, канал)

ОБЪЕКТЫ СОЦИАЛЬНОГО ОБСЛУЖИВАНИЯ

сущ.

- Образовательная организация
- Дошкольная образовательная организация
- Объекты торговли,общественного питания
- Объект культурно-досугового(клубного) типа
- Объекты почтовой связи
- Базовая станция
- Объект религиозной организации(объединения)

ОБЪЕКТЫ КУЛЬТУРНОГО НАСЛЕДИЯ,ГРАНИЦЫ ИХ ТЕРРИТОРИЙ

- Памятник

ПРЕДПРИЯТИЯ И ОБЪЕКТЫ СЕЛЬСКОГО И ЛЕСНОГО ХОЗЯЙСТВ, РАБОЛОВСТВА И РЫБОВОДСТВА

- Животноводство

ИНЫЕ ОБЪЕКТЫ ФЕДЕРАЛЬНОГО ЗНАЧЕНИЯ, РЕГИОНАЛЬНОГО ЗНАЧЕНИЯ, МЕСТНОГО ЗНАЧЕНИЯ

- Кладбище

ИЗМ	КОЛ.УЧ.	ЛИСТ	№ДОК	ПОДПИСЬ	ДАТА	МУНИЦИПАЛЬНОЕ ОБРАЗОВАНИЕ СЕЛЬСКОЕ ПОСЕЛЕНИЕ "ДЕРЕВНЯ СУГОНОВО" ФЕРЗИКОВСКИЙ РАЙОН КАЛУЖСКОЙ ОБЛАСТИ
НАЧ ОТДЕЛА		ГРУДЕВА Т.С.				
ИНЖЕНЕР		Бурченкова Ю.А.				ПОДГОТОВКА ПРОЕКТА ПО ВНЕСЕНИЮ ИЗМЕНЕНИЙ В ГЕНЕРАЛЬНЫЙ ПЛАН МУНИЦИПАЛЬНОЕ ОБРАЗОВАНИЕ СЕЛЬСКОЕ ПОСЕЛЕНИЕ "ДЕРЕВНЯ СУГОНОВО" ФЕРЗИКОВСКИЙ РАЙОН КАЛУЖСКОЙ ОБЛАСТИ
						КАРТА ПЛАНИРУЕМОГО РАЗМЕЩЕНИЯ ОБЪЕКТОВ МЕСТНОГО ЗНАЧЕНИЯ М 1:5 000

СТАДИЯ	ЛИСТ	ЛИСТОВ
ГП		

ООО "ГрупПроект"
302028, г. Орел, ул. Октябрьская, д79
тел: (4862) 50-35-62