



**Общество с ограниченной ответственностью
«Газпром проектирование»**

Московский филиал

Заказчик – ООО «Газпром газификация»

ДОКУМЕНТАЦИЯ ПО ПЛАНИРОВКЕ ТЕРРИТОРИИ

Проект планировки и межевания территории

**ГАЗОПРОВОД МЕЖПОСЕЛКОВЫЙ К С. МЕХОВОЕ СУХИНИЧСКОГО
РАЙОНА КАЛУЖСКОЙ ОБЛАСТИ**

ТОМ 3

Материалы по обоснованию проекта планировки территории.

Графическая часть

3777.001.П.0/0.0002-ППТЗ



Общество с ограниченной ответственностью
«Газпром проектирование»

Московский филиал

Заказчик – ООО «Газпром газификация»

ДОКУМЕНТАЦИЯ ПО ПЛАНИРОВКЕ ТЕРРИТОРИИ

Проект планировки и межевания территории

**ГАЗОПРОВОД МЕЖПОСЕЛКОВЫЙ К С. МЕХОВОЕ СУХИНИЧСКОГО
РАЙОНА КАЛУЖСКОЙ ОБЛАСТИ**

ТОМ 3

Материалы по обоснованию проекта планировки территории.

Графическая часть

3777.001.П.0/0.0002-ППТЗ



Заместитель директора
Московского филиала
по производству

Ю.М. Комиссаров

Главный инженер проекта

Н.А. Михалева

Инд. № подл.	
Подпись и дата	
Взам. инв. №	

Список исполнителей

Начальник
Центра подготовки производства



М.С. Коновальцев

(подпись, дата)

Главный специалист отдела разработки
документации по планировке территорий



Ю.Ю. Бовбас

(подпись, дата)

Ведущий инженер отдела разработки
документации по планировке территорий



Р.М. Вагапов

(подпись, дата)

Главный инженер проекта



Н.А. Михалева

(подпись, дата)

Список участников работ

Р.М. Вагапов – разработка документации по планировке территории

Обозначение	Наименование	Примечание
3777.001.П.0/0.0002-ППТЗ-С	Содержание тома 4	3
3777.001.П.0/0.0002-ППТЗ-СД	Состав документации по планировке территории	4
3777.001.П.0/0.0002-ППТЗ.ВКМ	Ведомость картографических материалов	5
3777.001.П.0/0.0002-ППТЗ.1	Схема расположения элементов планировочной структуры	9
3777.001.П.0/0.0002-ППТЗ.2	Схема использования территории в период подготовки проекта планировки территории	10
3777.001.П.0/0.0002-ППТЗ.3	Схема организации улично-дорожной сети и движения транспорта. Схема конструктивных и планировочных решений.	11
3777.001.П.0/0.0002-ППТЗ.4	Схема вертикальной планировки территории, инженерной подготовки и инженерной защиты территории	12
3777.001.П.0/0.0002-ППТЗ.5	Схема границ территорий объектов культурного наследия	13
3777.001.П.0/0.0002-ППТЗ.6	Схема границ зон с особыми условиями использования территорий, особо охраняемых природных территорий, лесничеств	14
3777.001.П.0/0.0002-ППТЗ.7	Схема границ территорий, подверженных риску возникновения чрезвычайных ситуаций природного и техногенного характера	15

Состав документации по планировке территории

Номер тома	Обозначение	Наименование документа	Примечания
Том 1	3777.001.П.0/0.0002-ППТ1	Проект планировки территории. Графическая часть	-
Том 2	3777.001.П.0/0.0002-ППТ2	Положение о размещении линейных объектов	-
Том 3	3777.001.П.0/0.0002-ППТЗ	Материалы по обоснованию проекта планировки территории. Графическая часть	-
Том 4	3777.001.П.0/0.0002-ППТЗ	Материалы по обоснованию проекта планировки территории. Пояснительная записка	-
Том 5	3777.001.П.0/0.0002-ПМТ1	Проект межевания территории. Графическая часть.	-
Том 6	3777.001.П.0/0.0002-ПМТ2	Проект межевания территории. Текстовая часть	-
Том 7	3777.001.П.0/0.0002-ПМТЗ	Материалы по обоснованию проекта межевания территории. Графическая часть.	-
Том 8	3777.001.П.0/0.0002-ПМТ4	Материалы по обоснованию проекта межевания территории. Пояснительная записка.	-

Ведомость картографических материалов

Наименование документации

«ГАЗОПРОВОД МЕЖПОСЕЛКОВЫЙ К С. МЕХОВОЕ СУХИНИЧСКОГО РАЙОНА
КАЛУЖСКОЙ ОБЛАСТИ»

Обозначение

3777.001.П.0/0.0002-ППТЗ.ВКМ

Организация

ООО «Газпром проектирование»

Дата создания

20.06.2023

№	Краткое наименование тома (книги)	Обозначение тома (книги)	Номер страницы (листа)	Номер рисунка, графического приложения, текстового приложения	Краткое наименование рисунка графического приложения, текстового приложения	Реквизиты лицензионного договора	Примечание
1	2	3	4	5	6	7	8
1	ППТЗ	3777.001.П.0/0.0002-ППТЗ.1	9	-	Схема расположения элементов планировочной структуры	-	-
2	ППТЗ	3777.001.П.0/0.0002-ППТЗ.2	10	-	Схема использования территории в период подготовки проекта планировки территории	-	-
3	ППТЗ	3777.001.П.0/0.0002-ППТЗ.3	11	-	Схема организации улично-дорожной сети и движения транспорта.	-	-
4	ППТЗ	3777.001.П.0/0.0002-ППТЗ.4	12	-	Схема вертикальной планировки территории, инженерной подготовки и инженерной защиты территории	-	-

5	ППТЗ	3777.001.П.0/0.0002-ППТЗ.5	13	-	Схема границ территории объектов культурного наследия	-	-
6	ППТЗ	3777.001.П.0/0.0002-ППТЗ.6	14	-	Схема границ зон с особыми условиями использования территорий, особо охраняемых природных территорий, лесничеств	-	-
7	ППТЗ	3777.001.П.0/0.0002-ППТЗ.7	15	-	Схема границ территорий, подверженных риску возникновения чрезвычайных ситуаций природного и техногенного характера	-	-
8	ППТЗ	3777.001.П.0/0.0002-ППТЗ.8	16	-	Схема конструктивных и планировочных решений	-	-

Составил Ведущий инженер  Р.М. Вагапов 26.06.2023
(Должность) (подпись) (И.О. Фамилия) (Дата)

Проверил Главный специалист  Ю.Ю. Бовбас 26.06.2023
(Должность) (подпись) (И.О. Фамилия) (Дата)

ГИП  Н.А. Михалева 26.06.2023
(подпись) (И.О. Фамилия) (Дата)

Содержание

ЗАБЕРЕНИЕ о соответствии проектной документации	3
Схема расположения элементов планировочной структуры	4
Схема использования территории в период подготовки проекта планировки территории	5
Схема организации улично-дорожной сети и движения транспорта. Схема конструктивных и планировочных решений	6
Схема вертикальной планировки территории, инженерной подготовки и инженерной защиты территории	7
Схема границ территорий объектов культурного наследия	8
Схема границ зон с особыми условиями использования территорий, особо охраняемых природных территорий, лесничеств	9
Схема границ территорий, подверженных риску возникновения чрезвычайных ситуаций природного и техногенного характера	11
Лист регистрации изменений	12

ЗАВЕРЕНИЕ о соответствии проектной документации

ООО «Газпром проектирование» как организация, разработавшая настоящую проектную документацию, ЗАВЕРЯЕТ, что документация разработана в соответствии с заданием на проектирование, документами об использовании земельного участка для строительства, техническими регламентами, требованиями по обеспечению безопасной эксплуатации зданий, строений и сооружений, и безопасного использования прилегающих к ним территорий, и с соблюдением технических условий.

Технические решения, принятые и реализованные в настоящей проектной документации, обеспечивают безопасную для жизни и здоровья людей эксплуатацию опасных производственных объектов при соблюдении предусмотренных в проектной документации мероприятий.

Главный инженер проекта



Н.А. Михалева

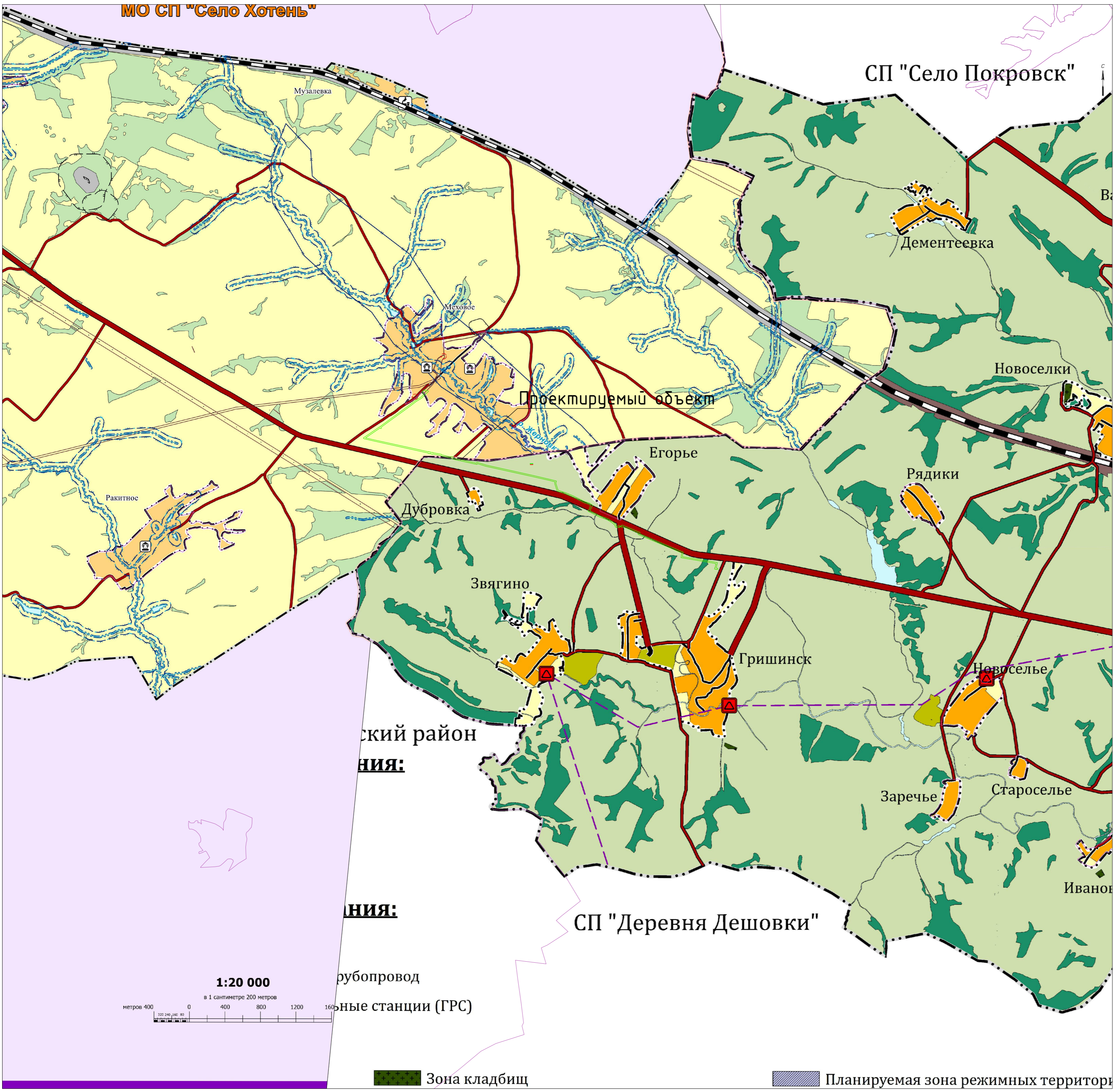

Условные обозначения:

- Граница муниципального района
- Граница сельского поселения
- Граница населенного пункта
- Объекты транспортной инфраструктуры:
- Автомобильные дороги:
- Автомобильные дороги регионального или межмуниципального значения
- Автомобильные дороги местного значения
- Улично-дорожная сеть сельских населенных пунктов
- Главная улица
- Улица в жилой застройке
- Улицы без названия
- Железнодорожный транспорт:
- Железнодорожный путь общего пользования
- Железнодорожная станция
- Земли по категориям:
- Земли лесного фонда
- Земли сельскохозяйственного назначения
- Земли населенного пункта
- Земли особо охраняемых территорий и объектов
- Земли промышленности, строительства, транспорта, связи, радиосвязи, телевидения, информатики, земли для обеспечения космической деятельности, земли обороны, безопасности и земли иного специального назначения
- Земли населенных пунктов
- Зоны с особыми условиями использования территории:
- Водные объекты
- Прибрежные защитные полосы
- Водоохранная зона
- Охранная зона инженерных коммуникаций
- Санитарно-защитная зона предприятий, сооружений и иных объектов
- Парковый пояс зоны санитарной охраны источника водоснабжения
- Зона подтопления
- Охранная зона военного объекта
- Объекты культурного наследия (ОКН)

Условные обозначения:

- Границы муниципальных образований
- Границы планируемых элементов планировочной структуры:
- Границы территории, в отношении которой осуществляется подготовка схемы расположения элементов планировочной структуры
- Граница зон планируемого размещения линейных объектов

Примечание:

- Схема расположения элементов планировочной структуры разработана на основе:
 - Генеральный план сельского поселения "Село Татарницы" Сухиничского района и генеральный план сельского поселения "Деревня Лавровск" Козельского района Калужской области (об утверждении генерального плана сельского поселения "Село Татарницы" Сухиничского района Калужской области от 08.07.2020г. №537; об утверждении генерального плана сельского поселения "Деревня Лавровск" Козельского района Калужской области Решением селской думы сельского поселения "Деревня Лавровск" Козельского района Калужской области от 05.11.2013г. №146А).
- В соответствии с Постановлением Правительства РФ от 12.05.2017г. № 564 "Об утверждении Положения о составе и содержании документации по планировке территории, предусматривающей размещение одного или нескольких линейных объектов" граница территории в отношении которой осуществляется подготовка проекта планировки территории определена по внешним границам максимально удаленных от планируемого маршрута прохождения линейного объекта зон с особыми условиями использования территории, которые подлежат установлению в связи с размещением этих линейных объектов.
- Граница зон планируемого размещения линейных объектов, устанавливается в соответствии с нормами отвода земельных участков для конкретных видов линейных объектов. Обоснование определения границ зон планируемого размещения линейных объектов указано в Томе 4. Материалы по обоснованию проекта планировки территории. Пояснительная записка.
- Границы зон планируемого размещения участков демонтажа, отсутствуют.
- Границы зон планируемого размещения линейных объектов, подлежащих реконструкции в связи с изменением их местоположения, отсутствуют.



Система координат МСК-40, зона 1
Система высот: Балтийская, 1977 г.

© 0 0 0 " Газпром проектирование ", 2 0 2 3 г.

№	Знач.	Лист	Дата	Исполн.	Провер.	Дата	Исполн.	Провер.	Дата
1	Исполн.	Исполн.	07.23	Исполн.	Исполн.	07.23	Исполн.	Исполн.	07.23
2	Исполн.	Исполн.	07.23	Исполн.	Исполн.	07.23	Исполн.	Исполн.	07.23

Газпром проектирование

Зона кладбищ

Планируемая зона режимных территорий

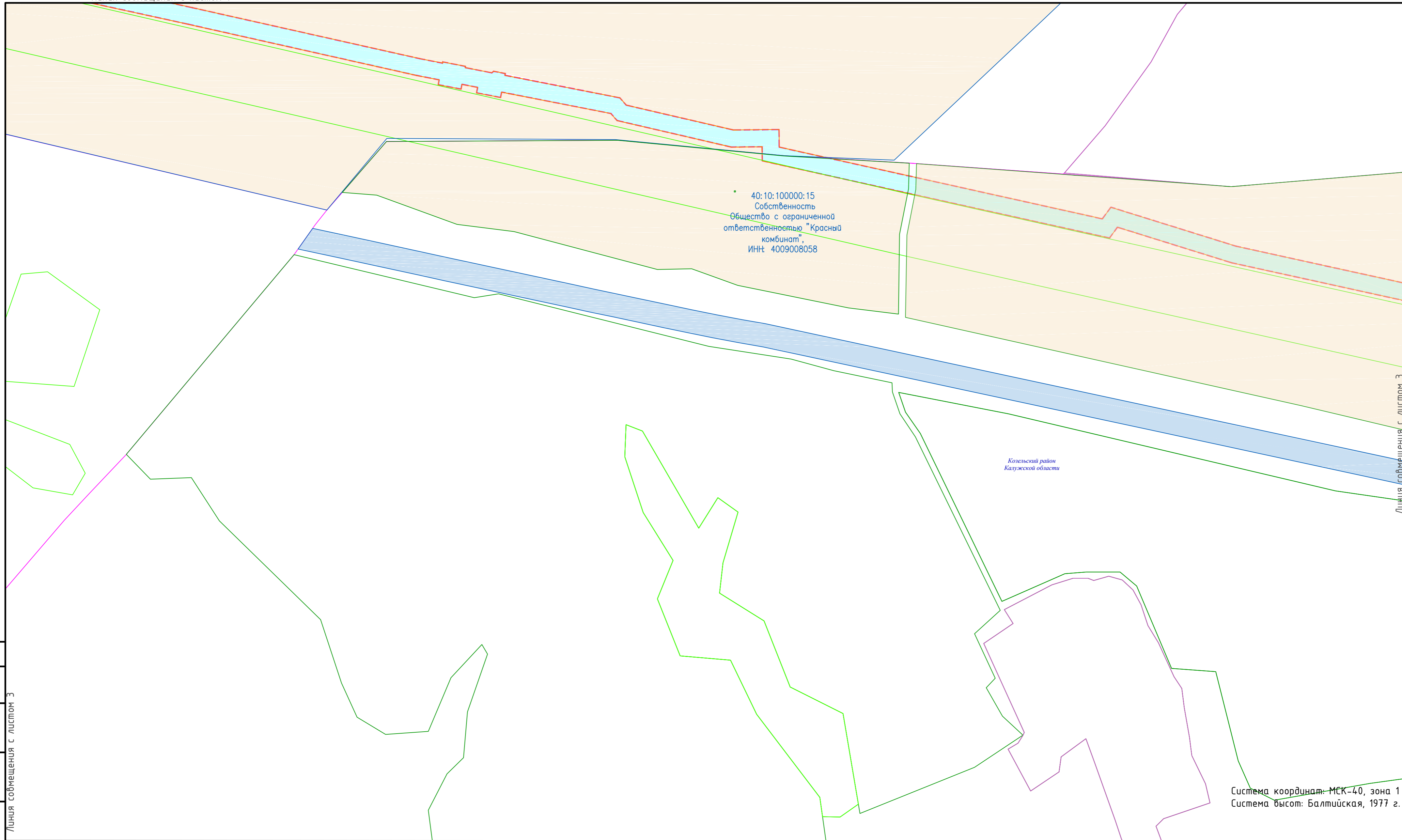

Система координат: МСК-40, зона 1
Система высот: Балтийская, 1977 г.

Согласовано
Взам. инв. №
Подп. и дата
Инв. № подл.

Линия совмещения с листом 3

Условные обозначения указаны на листе 1

Схема расположения листов

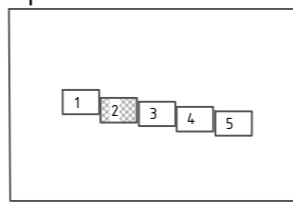

© ООО "Газпром проектирование", 2023 г.

3777.001.П.0/0.0002-ППТЗ.2									
Газопровод межпоселковый к с. Меховое Сушиничского района Калужской области									
Изм.	Колуч.	Лист	Недоп.	Погрись	Дата	Том 3. Материалы по обоснованию проекта планировки территории Графическая часть	Стадия	Лист	Листов
Разработал	Вагапов				07.23		п	2	5
Проверил	Бовбас				07.23	Схема использования территории в период подготовки проекта планировки территории М 1:2000			
Нач. отд.									
Н. контр.									
ГИП	Михалева				07.23				

Линия совмещения с листом 3

Линия совмещения с листом 5

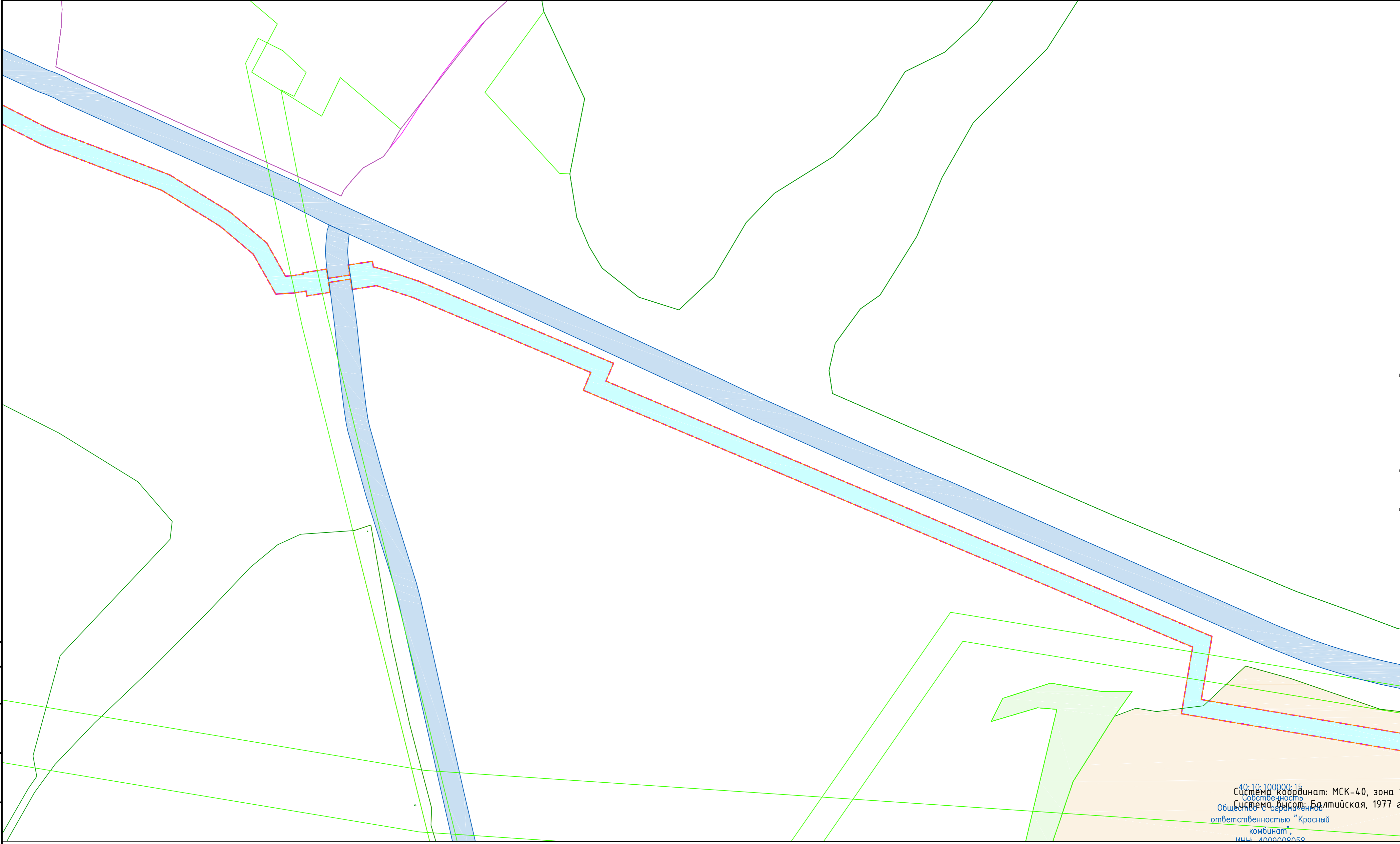

40:10:100000:15
 Система координат: МСК-40, зона 1
 Система высот: Балтийская, 1977 г.
 Система отсчета: Балтийская
 Ответственность "Красный комбинат", ипч 400008058

Согласовано
 Взам инв. №
 Подг. и дата
 Инв. № подл.

Условные обозначения указаны на листе 1

Схема расположения листов

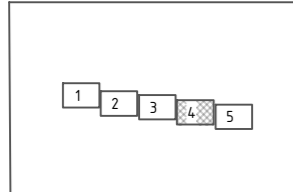

© ООО "Газпром проектирование", 2023 г.

						3777.001.11.0/0.0002-ППТЗ.2			
						Газопровод межпоселковый к с. Меховое Сушинского района Калужской области			
Изм.	Колуч.	Лист	№ док.	Подпись	Дата	Том 3. Материалы по обоснованию проекта планировки территории. Графическая часть	Стадия	Лист	Листов
Разработал	Вагапов			<i>Вагапов</i>	07.23		п	4	5
Проверил	Бовбас			<i>Бовбас</i>	07.23				
Нач. отд.									
Н. контр.									
ГИП	Михалева			<i>Михалева</i>	07.23	Схема использования территории в период подготовки проекта планировки территории М 1:2000			

Линия смещения с листом 4

40:10:100000:15
Собственность
Общество с ограниченной
ответственностью "Красный
комбинат",
ИНН: 4009008058

Проектируемый ГРП
с Меховое
40:19:18040123 (ЕЭП) 40:19:180000-01
Собственность
ООО "Брянская мясная компания"

40:19:180301

Система координат: МСК-40, зона 1
Система высот: Балтийская, 1977 г.

Условные обозначения указаны на листе 1

Схема расположения листов

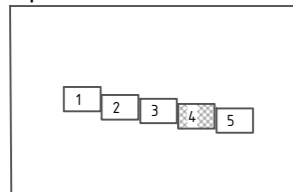

© ООО "Газпром проектирование", 2023 г.

3777.001.П.0/0.0002-ППТ3.2

Газопровод межпоселковый к с. Меховое
Сушиничского района Калужской области

Изм.	Кодич	Лист	№ док	Подпись	Дата	Том 3. Материалы по обоснованию проекта планировки территории Графическая часть	Стадия	Лист	Листов
							П	5	5
Разработал		Вагапов		<i>Вагапов</i>	07.23	Схема использования территории в период подготовки проекта планировки территории М 1:2000			
Проверил		Боббас		<i>Боббас</i>	07.23				
Н. контр.									
ГИП		Михалева		<i>Михалева</i>	07.23				

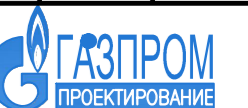

Формат А2

Согласовано
Взам. инв. №
Лист. и дата
Инв. № подл.

Схема организации улично-дорожной сети и движения транспорта.

В связи с тем, что не предусматривается размещение автомобильных дорог и (или) железнодорожного транспорта, данная схема не разрабатывается.

Схема вертикальной планировки территории, инженерной подготовки и инженерной защиты территории

В соответствии с приказом Министерства строительства и жилищно – коммунального хозяйства Российской Федерации № 740/пр от 25 апреля 2017 г. «Об установлении случаев подготовки и требований к подготовке входящей в состав материалов по обоснованию проекта планировки территории схемы вертикальной планировки, инженерной подготовки и инженерной защиты территории» схема вертикальной планировки территории, инженерной подготовки и инженерной защиты территории подготавливается в случае если проект планировки территории предусматривает размещение объектов капитального строительства, не являющихся линейными объектами, автомобильных дорог общего пользования, проездов, железных линий, выделение элементов улично-дорожной сети.

В связи с тем, что проектируемый объект является линейным и подразумевает строительство только подъездной автомобильной дороги к площадке ГРПШ, данная схема не разрабатывается.

Схема границ территорий объектов культурного наследия

в соответствии с письмами Министерства культуры российской федерации №4355-12-02@ от 09.03.2023 г. и Управления по охране объектов культурного наследия №02/4-5807 от 20.09.2022 г.

Испрашиваемый земельный участок расположен вне границ зон охраны и защитных зон объектов культурного наследия (письмо и акт представлены в Томе 4. Материалы по обоснованию проекта планировки территории. Пояснительная записка).

На территории реализации проектных решений по объекту «ГАЗОПРОВОД МЕЖПОСЕЛКОВЫЙ К С. МЕХОВОЕ СУХИНИЧСКОГО РАЙОНА КАЛУЖСКОЙ ОБЛАСТИ» отсутствуют объекты культурного наследия, включенные в Единый государственный реестр объектов культурного наследия народов Российской Федерации, выявленные объекты культурного наследия и объекты, обладающие признаками объекта культурного (в т.ч. археологического) наследия.

В соответствии с вышеизложенным схема границ территорий объектов культурного наследия не разрабатывалась.

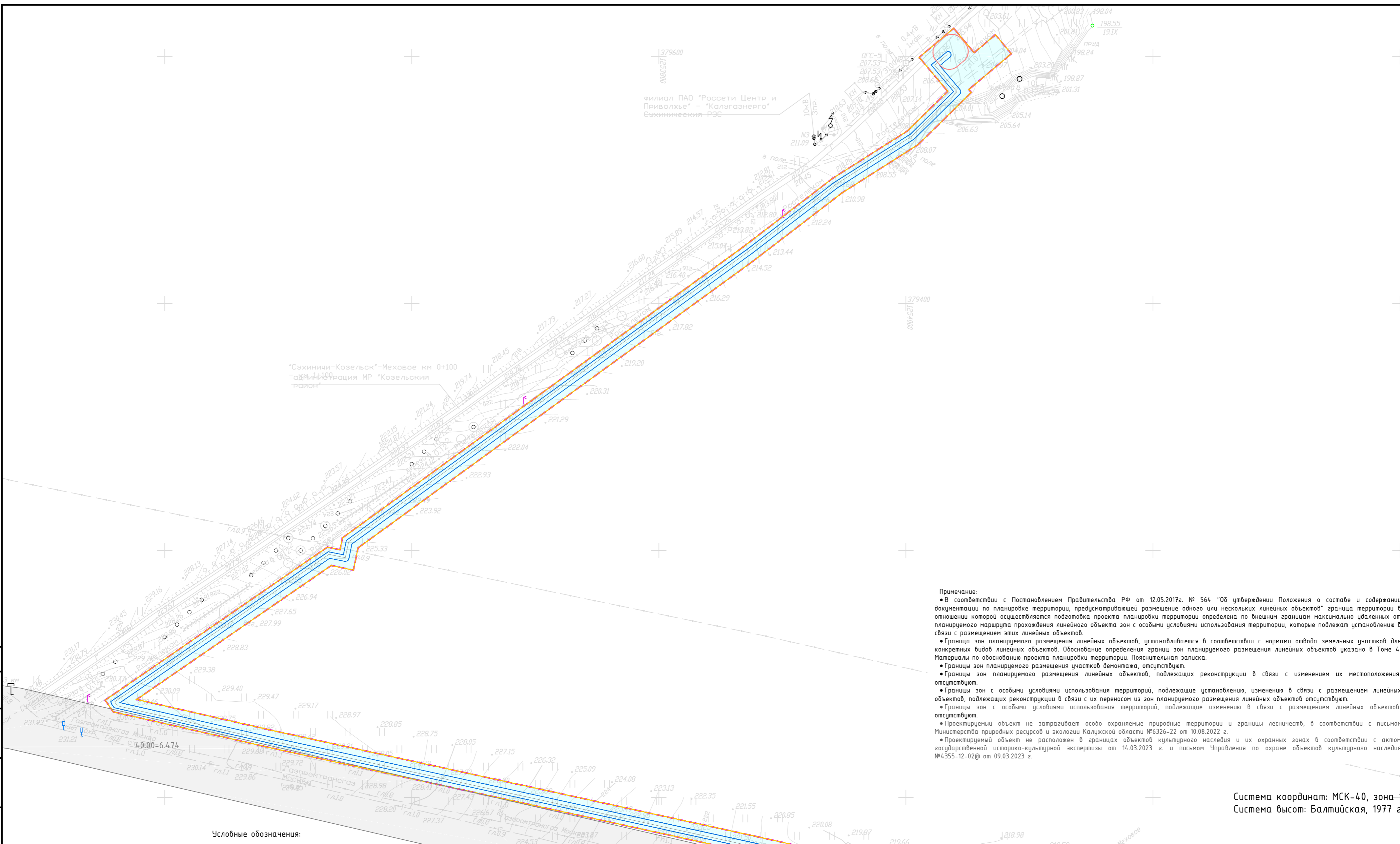

филиал ПАО "Россети Центр и Приволжье" - "Калужэнерго"
Сушинский РЭС

"Сушиничи-Козельск" - Меховое км 0+100
акм "Сушиничи" территория МР "Козельский район"

Примечание:

- В соответствии с Постановлением Правительства РФ от 12.05.2017г. № 564 "Об утверждении Положения о составе и содержании документации по планировке территории, предусматривающей размещение одного или нескольких линейных объектов" граница территории в отношении которой осуществляется подготовка проекта планировки территории определена по внешним границам максимально удаленных от планируемого маршрута прохождения линейного объекта зон с особыми условиями использования территории, которые подлежат установлению в связи с размещением этих линейных объектов.
- Граница зон планируемого размещения линейных объектов, устанавливается в соответствии с нормами отвода земельных участков для конкретных видов линейных объектов. Обоснование определения границ зон планируемого размещения линейных объектов указано в Томе 4. Материалы по обоснованию проекта планировки территории. Пояснительная записка.
- Границы зон планируемого размещения участков демонтажа, отсутствуют.
- Границы зон планируемого размещения линейных объектов, подлежащих реконструкции в связи с изменением их местоположения, отсутствуют.
- Границы зон с особыми условиями использования территорий, подлежащие установлению, изменению в связи с размещением линейных объектов, подлежащих реконструкции в связи с их переносом из зон планируемого размещения линейных объектов отсутствуют.
- Границы зон с особыми условиями использования территорий, подлежащие изменению в связи с размещением линейных объектов, отсутствуют.
- Проектируемый объект не затрагивает особо охраняемые природные территории и границы лесничеств, в соответствии с письмом Министерства природных ресурсов и экологии Калужской области №6326-22 от 10.08.2022 г.
- Проектируемый объект не расположен в границах объектов культурного наследия и их охранных зонах в соответствии с актом государственной историко-культурной экспертизы от 14.03.2023 г. и письмом Управления по охране объектов культурного наследия №4355-12-02 от 09.03.2023 г.

Система координат: МСК-40, зона 1
Система высот: Балтийская, 1977 г.

Условные обозначения:

Схема расположения листов

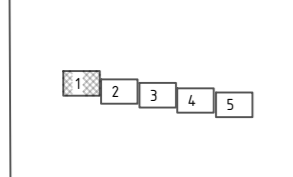

- Границы территории, в отношении которой осуществляется подготовка проекта планировки
- Граница зон планируемого размещения линейного объекта
- Зоны с особыми условиями использования территории, подлежащие установлению в соответствии с законодательством Российской Федерации**
- Граница зоны с особыми условиями использования территорий, подлежащая установлению в связи с размещением объекта - охранный зона (газопровод).
- Граница зоны с особыми условиями использования территорий, подлежащая установлению в связи с размещением объекта - охранный зона (ГРПШ).
- Зоны с особыми условиями использования территории, установленные в соответствии с законодательством Российской Федерации**
- 4.0-06-6.83 - Границы зон с особыми условиями использования территорий, установленные в соответствии с законодательством Российской Федерации
- Границы лесничеств, ООПТ
- Границы лесничеств

Линия совмещения с листом 2

© ООО "Газпром проектирование", 2023 г.

					3777.001.П.0/0.0002-ППП.2				
					Газопровод межпоселковый к с. Меховое Сушинского района Калужской области				
Изм.	Колуч.	Лист	Недоч.	Погреш.	Дата	Том 3. Материалы по обоснованию проекта планировки территории. Графическая часть	Стадия	Лист	Листов
Разработал	Вагапов	Вагапов			06.23		п	1	5
Проверил	Бовбас				06.23				
Нач. отд.									
Н. контр.						Схема границ зон с особыми условиями использования территорий, особо охраняемых природных территорий, лесничеств М 1:2000			
ГИП	Михалева				06.23				

Согласовано
 Взам. инв. №
 Подп. и дата
 Инв. № подл.

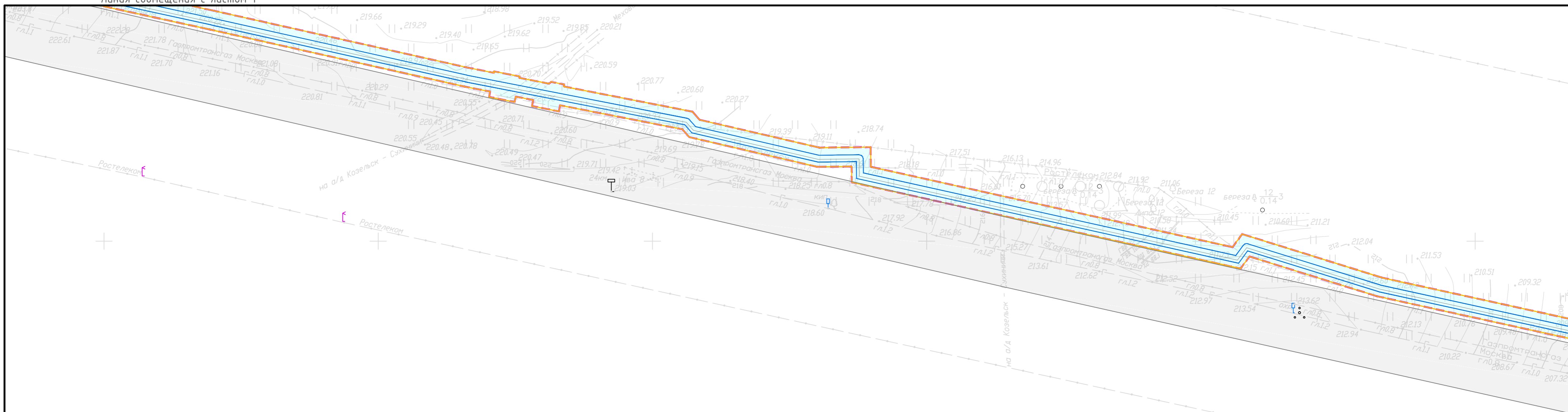

Линия совмещения с листом 3

Согласовано	
Взам. инв. №	
Подп. и дата	
Инв. № подл.	

Линия совмещения с листом 3

Условные обозначения указаны на листе 1

Схема расположения листов

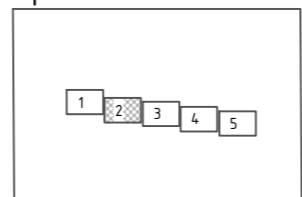

Система координат: МСК-40, зона 1
Система высот: Балтийская, 1977 г.

© ООО "Газпром проектирование", 2023 г.

3777.001.П.0/0.0002-ППП.2					
Газопровод межпоселковый к с. Меховое Сушичского района Калужской области					
Изм.	Колуч.	Лист	Недек.	Погпись	Дата
Разработал	Взапов	06.23			06.23
Проверил	Бовбас	06.23			06.23
Нач. отд.					
Н. контр.					
ГИП	Михалева	06.23			06.23
Том 3. Материалы по обоснованию проекта планировки территории. Графическая часть				Стадия	Лист
				П	2
Схема границ зон с особыми условиями использования территорий, особо охраняемых природных территорий, лесничеств М 1:2000				Листов	5
Формат А2					

Линия со смещением с листом 4



Система координат: МСК-40, зона 1
Система высот: Балтийская, 1977 г.

Условные обозначения указаны на листе 1

Схема расположения листов

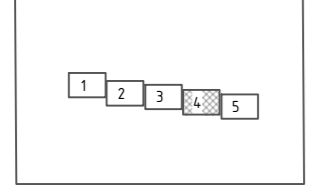

© ООО "Газпром проектирование", 2023 г.

3777.001.П.0/0.0002-ПП1.2

Газопровод межпоселковый к с. Меховое Сухиничского района Калужской области

Изм.	Кодч.	Лист	№ док.	Подпись	Дата	Том 3. Материалы по обоснованию проекта планировки территории Графическая часть	Стадия	Лист	Листов
Разработал		Вагапов		<i>Вагапов</i>	06.23		Схема границ зон с особыми условиями использования территорий, особо охраняемых природных территорий, лесничеств М 1:2000	П	5
Проверил		Боббас		<i>Боббас</i>	06.23				
Н. контр.									
ГИП		Михалева		<i>Михалева</i>	06.23				



Согласовано	
Взам. инв. №	
Подп. и дата	
Инв. № подл.	

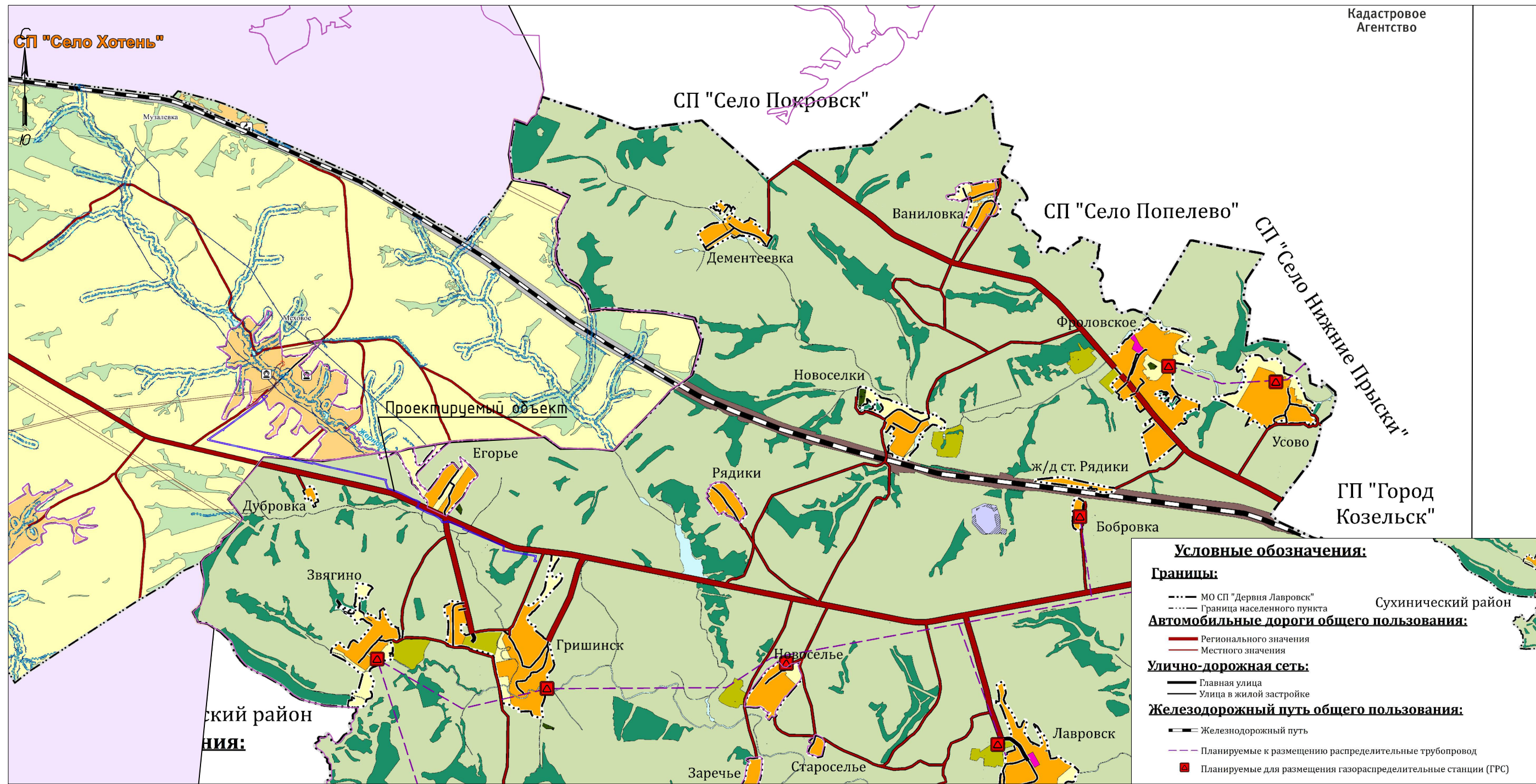

Условные обозначения:

Границы:

- МО СП "Дервня Лавровск"
- Граница населенного пункта

Автомобильные дороги общего пользования:

- Регионального значения
- Местного значения

Улично-дорожная сеть:

- Главная улица
- Улица в жилой застройке

Железнодорожный путь общего пользования:

- Железнодорожный путь
- Планируемые к размещению распределительные трубопровод
- Планируемые для размещения газораспределительные станции (ГРС)

Согласовано

Взам. инв. №

Подп. и дата

Инв. № подл.

Примечание:
 Схема расположения элементов планировочной структуры разработана на основе:
 - Генеральный план сельского поселения сельского поселения "Дервня Беляево" Юхновского района Калужской области (утвержден Решением районного собрания муниципального района «Юхновский Район», от 15.01.2022г. №05). Карта - "Территории подверженные риску возникновения чрезвычайных ситуаций природного и техногенного характера".

- В соответствии с Постановлением Правительства РФ от 12.05.2017г. № 564 "Об утверждении Положения о составе и содержании документации по планировке территории, предусматривающей размещение одного или нескольких линейных объектов" граница территории в отношении которой осуществляется подготовка проекта планировки территории определена по внешним границам максимально удаленных от планируемого маршрута прохождения линейного объекта зон с особыми условиями использования территории, которые подлежат установлению в связи с размещением этих линейных объектов.
- Граница зон планируемого размещения линейных объектов, устанавливается в соответствии с нормами отвода земельных участков для конкретных видов линейных объектов. Обоснование определения границ зон планируемого размещения линейных объектов указано в Томе 4. Материалы по обоснованию проекта планировки территории. Пояснительная записка.
- Граница зон планируемого размещения временных зданий и сооружений, устанавливается в соответствии с проектными решениями. Обоснование определения границ зон планируемого размещения временных зданий и сооружений указано в Томе 4. Материалы по обоснованию проекта планировки территории. Пояснительная записка.
- Границы зон планируемого размещения участков монтажа, отсутствуют.
- Границы зон планируемого размещения линейных объектов, подлежащих реконструкции в связи с изменением их местоположения, отсутствуют.

Границы планируемых элементов планировочной структуры:
 - Границы территории, в отношении которой осуществляется подготовка проекта планировки
 - Граница зон планируемого размещения линейных объектов

Сухинический район
 Система координат: МСК-40, зона 1
 Система высот: Балтийская, 1977 г.

© ООО "Газпром проектирование", 2023 г.

						3777.001.П.0/0.0002-ППТЗ.1			
						Газопровод межпоселковый к с. Меховое Сухиничского района Калужской области			
Изм.	Колуч	Лист	№ док.	Подпись	Дата	Том 3. Материалы по обоснованию проекта планировки территории. Графическая часть	Статус	Лист	Листов
Разработал	Вагапов			<i>Вагапов</i>	07.23		П		1
Проверил	Бовбас			<i>Бовбас</i>	07.23				
Нач. отд.									
Н. контр.									
ГИП	Михалева			<i>Михалева</i>	07.23	Схема границ территорий, подверженных рисуку возникновения чрезвычайных ситуаций природного и техногенного характера М 1:5000			

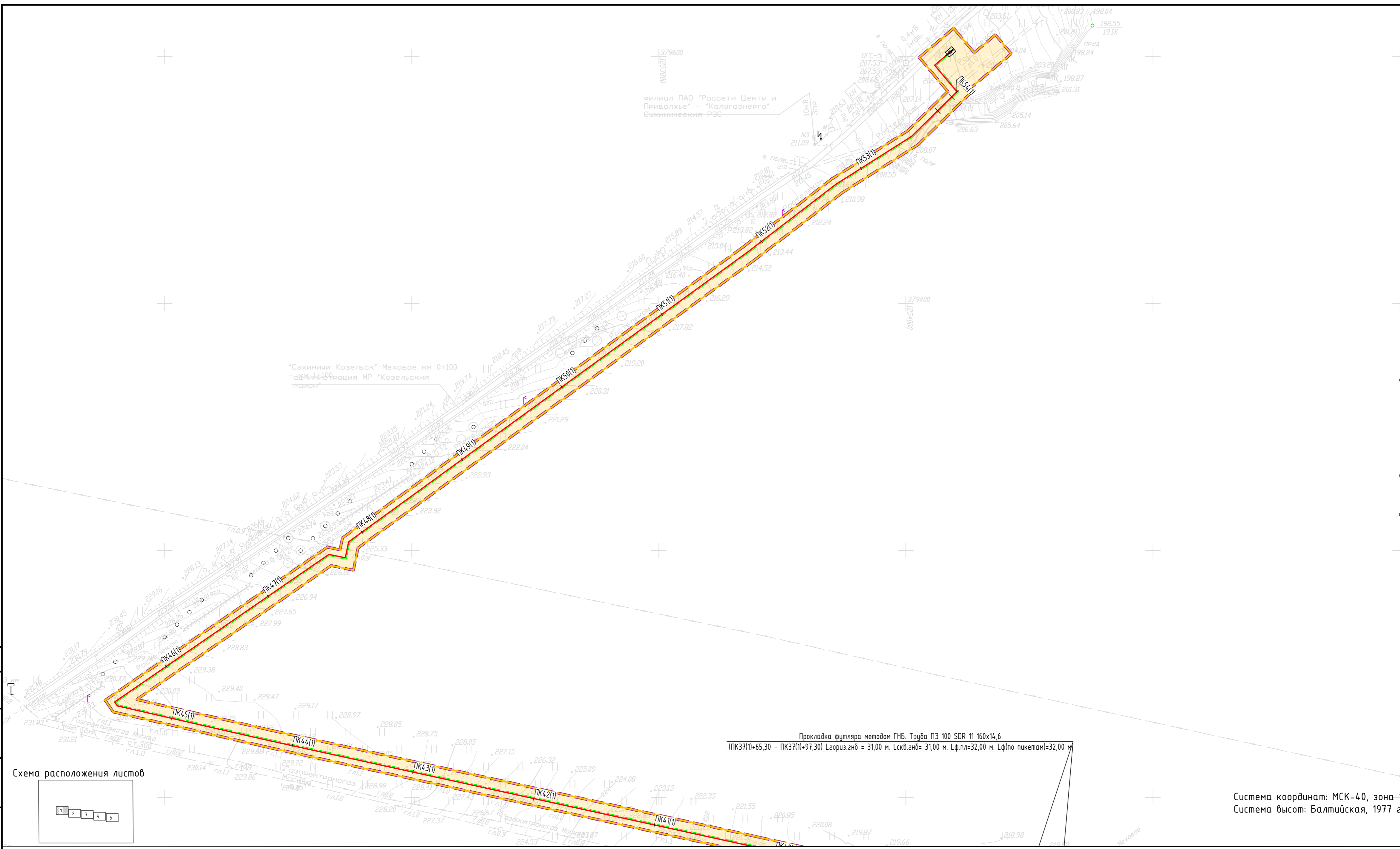

Система координат: МСК-40, зона 1
Система высот: Балтийская, 1977 г.

Схема расположения листов

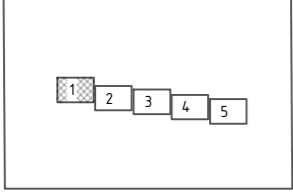

Условные обозначения:

- - Границы территории, в отношении которой осуществляется подготовка проекта планировки
- Граница зон планируемого размещения линейных объектов
- - Ось планируемого линейного объекта с нанесением пикетажа
- - Провод-спутник
- ПК 25 - Пикетаж трассы
- Газорегуляторный пункт шкафного типа (ГРПШ)
- футляр ГНБ с технологическими котлованами

Примечание:

- В соответствии с Постановлением Правительства РФ от 12.05.2017г. № 564 "Об утверждении Положения о составе и содержании документации по планировке территории, предусматривающей размещение одного или нескольких линейных объектов" граница территории в отношении которой осуществляется подготовка проекта планировки территории определена по внешним границам максимально удаленных от планируемого маршрута прохождения линейного объекта зон с особыми условиями использования территории, которые подлежат установлению в связи с размещением этих линейных объектов.
- Границы зон планируемого размещения линейных объектов, устанавливаются в соответствии с нормами отвода земельных участков для конкретных видов линейных объектов. Обоснование определения границ зон планируемого размещения линейных объектов указано в Томе 4. Материалы по обоснованию проекта планировки территории. Пояснительная записка.
- Границы зон планируемого размещения временных зданий и сооружений, устанавливаются в соответствии с проектными решениями. Обоснование определения границ зон планируемого размещения временных зданий и сооружений указано в Томе 4. Материалы по обоснованию проекта планировки территории. Пояснительная записка.
- Границы зон планируемого размещения участков демонтажа, отсутствуют.
- Границы зон планируемого размещения линейных объектов, подлежащих реконструкции в связи с изменением их местоположения, отсутствуют.
- Места размещения объектов капитального строительства, входящих в состав линейного объекта, подлежат уточнению при архитектурно-строительном проектировании, но не могут выходить за границы зон планируемого размещения таких объектов, установленных проектом планировки территории.

© ООО "Газпром проектирование", 2023 г.

3777.001.П.0/0.0002-ППТ1									
Газопровод межпоселковый к с. Меховое Сушинского района Калужской области									
Изм.	Колуч.	Лист	Негок.	Погрись	Дата	Том 1. Проект планировки территории Графическая часть	Стадия	Лист	Листов
Разработал	Вагапов			<i>Вагапов</i>	08.23		п	1	5
Проверил	Бовбас			<i>Бовбас</i>	08.23				
Нач. отд.									
Н. контр.	Михалева			<i>Михалева</i>	08.23	Схема конструктивных и планировочных решений М 1:2000			
ГИП									

Согласовано
Взам. инв. №
Подг. и дата
Инв. № подл.



Система координат: МСК-40, зона 1
Система высот: Балтийская, 1977 г.

Условные обозначения указаны на листе 1

Схема расположения листов

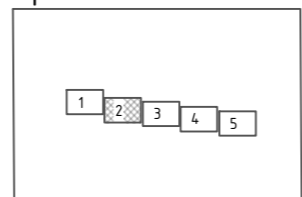

© ООО "Газпром проектирование", 2023 г.

3777.001.П.0/0.0002-ППТ1						Газопровод межпоселковый к с. Меховое Сушинского района Калужской области			
Изм.	Колуч.	Лист	Недек.	Погпись	Дата	Том 1. Проект планировки территории Графическая часть	Стация	Лист	Листов
Разработал	Вагапов			<i>Вагапов</i>	08.23		п	2	5
Проверил	Бовбас			<i>Бовбас</i>	08.23				
Нач. отд.									
Н. контр.	Михалева			<i>Михалева</i>		Схема конструктивных и планировочных решений М 1:2000	 Формат А2		
ГИП					08.23				

Согласовано	
Взам. инж. №	
Подп. и дата	
Инв. № подл.	

Линия совмещения с листом 3

Линия совмещения с листом 3

Линия совмещения с листом 3

Линия совмещения с листом 5

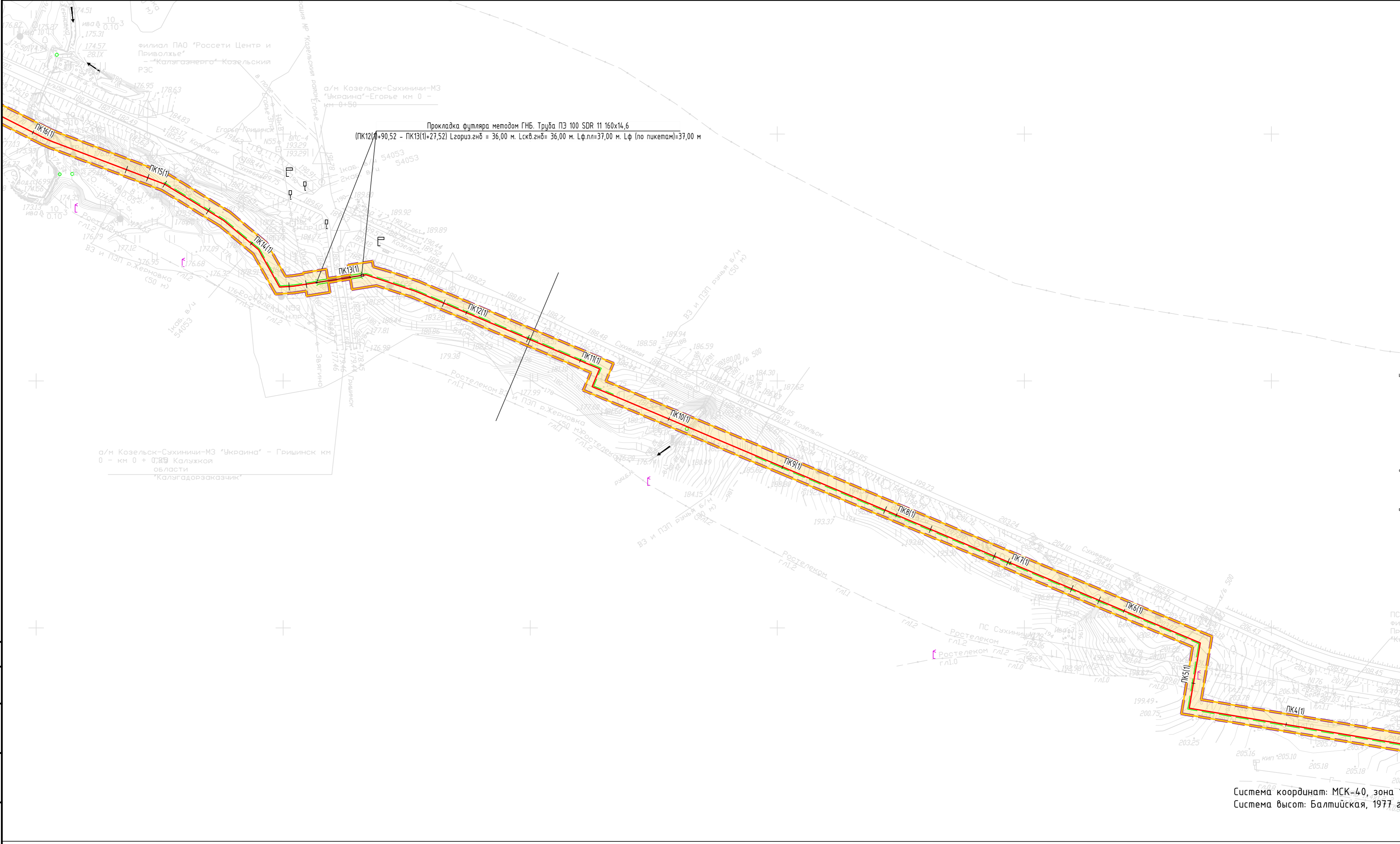

Согласовано

Взам. инв. №

Подг. и дата

Инв. № подл.

Условные обозначения указаны на листе 1

Схема расположения листов

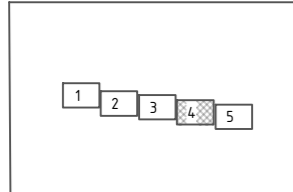

© ООО "Газпром проектирование", 2023 г.

3777.001.П.0/0.0002-ППТ1						Газопровод межпоселковый к с. Меховое Сухиничского района Калужской области			
Изм.	Колуч.	Лист	Недок.	Подпись	Дата	Том 1. Проект планировки территории Графическая часть	Стадия	Лист	Листов
Разработал	Вагапов			<i>Вагапов</i>	08.23		п	4	5
Проверил	Бовбас			<i>Бовбас</i>	08.23				
Нач. отд.									
Н. контр. ГИП	Михалева			<i>Михалева</i>	08.23				
Схема конструктивных и планировочных решений М 1:2000						 Формат А2			

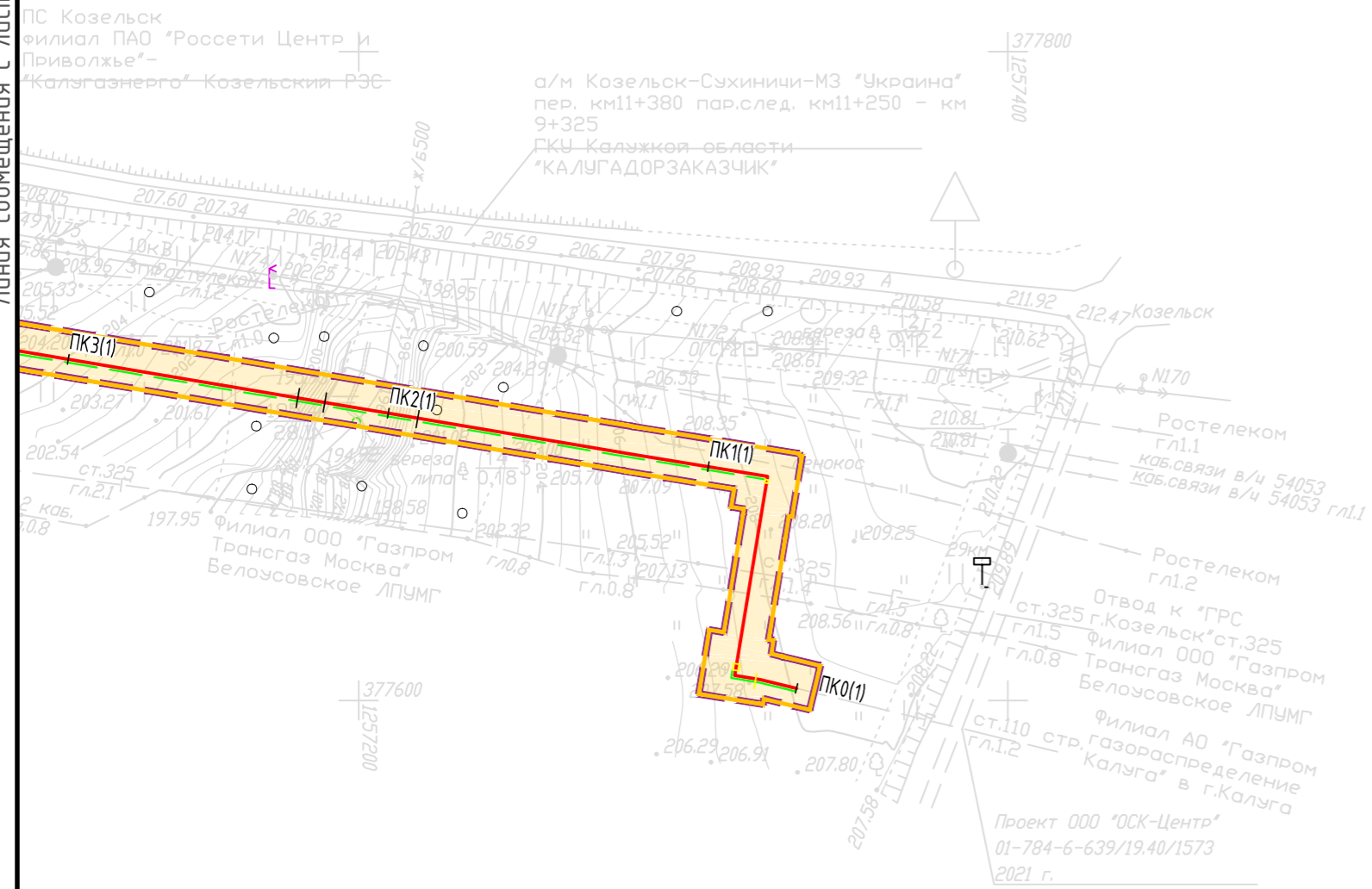

Система координат: МСК-40, зона 1
Система высот: Балтийская, 1977 г.

Условные обозначения указаны на листе 1

Схема расположения листов

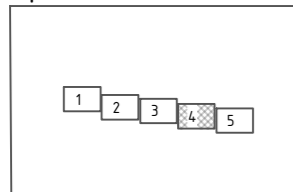

© ООО "Газпром проектирование", 2023 г.

3777.001.П.0/0.0002-ППТ1						Газопровод межпоселковый к с. Меховое Сушинского района Калужской области			
Изм.	Кодич.	Лист	№ док.	Подпись	Дата	Том 1. Проект планировки территории Графическая часть	Стадия	Лист	Листов
							П	5	5
Разработал	Вагапов			<i>Вагапов</i>	08.23	Схема конструктивных и планировочных решений М 1:2000			
Проверил	Боббас			<i>Боббас</i>	08.23				
Н. контр.	Михалева			<i>Михалева</i>	08.23				

Согласовано	
Взам. инв. №	
Лист	
Листов	
Подп. и дата	
Инв. № подл.	

Лист регистрации изменений

Регистрация изменений								
Изм.	Номера листов (страниц)				Всего листов (страниц) в док.	Номер док.	Подп.	Дата
	измененных	замененных	новых	аннулированных				