

**ОБЩЕСТВО С ОГРАНИЧЕННОЙ ОТВЕТСТВЕННОСТЬЮ
«ДОРПРОЕКТ 33»**

СРО-П-059-20112009

**Заказчик – Государственное казенное учреждение Калужской области
«Калугадорзаказчик»**

**Реконструкция автомобильной дороги А-108 «Московское
большое кольцо» - Куприно-Козельское в Боровском районе**

**ВНЕСЕНИЕ ИЗМЕНЕНИЙ В ДОКУМЕНТАЦИЮ ПО ПЛАНИРОВКЕ
ТЕРРИТОРИИ**

Проект планировки территории

Основная (утверждаемая) часть

Раздел 1 «Проект планировки территории. Графическая часть»

Раздел 2 «Положение о размещении линейных объектов»

Том 1

1029-ППТ.1

Владимир, 2020

**ОБЩЕСТВО С ОГРАНИЧЕННОЙ ОТВЕТСТВЕННОСТЬЮ
«ДОРПРОЕКТ 33»**

СРО-П-059-20112009

**Заказчик – Государственное казенное учреждение Калужской области
«Калугадорзаказчик»**

**Реконструкция автомобильной дороги А-108 «Московское
большое кольцо» - Куприно-Козельское в Боровском районе**

**ВНЕСЕНИЕ ИЗМЕНЕНИЙ В ДОКУМЕНТАЦИЮ ПО ПЛАНИРОВКЕ
ТЕРРИТОРИИ**

Проект планировки территории

Основная (утверждаемая) часть

Раздел 1 «Проект планировки территории. Графическая часть»

Раздел 2 «Положение о размещении линейных объектов»

Том 1

1029-ППТ.1

Директор

С. И. Мельников

Главный инженер прое

С. Ю. Гранкин



Владимир, 2020

Инв.№ подл.	Подп.и дата	Взам.инв.№

Обозначение	Наименование	Примечание
1029-ППТ.1-С	Содержание	2
	Приказ Министерства дорожного хозяйства Калужской области ГК Калужской области «Калугадорзаказчик» от 24.12.2020 №255 о принятии решения о корректировке документации по планировке территории	3
	Пояснительная записка	4
1029-ППТ.1-Ч1	Чертеж красных линий. М1:1000, листы 9, 14	5
1029-ППТ.1-В1	Перечень координат характерных точек красных линии	7
1029-ППТ.1-Ч2	Чертеж границ зон планируемого размещения линейных объектов. Чертеж границ зон планируемого размещения линейных объектов, подлежащих реконструкции в связи с изменением их местоположения. М1:1000, листы 9, 14	13
1029-ППТ.1-В2	Перечень координат характерных точек границ зоны планируемого размещения линейного объекта	15

Согласовано			

Взам. инв. №	
Подпись и дата	
Инв. № подл.	

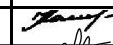
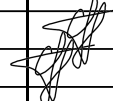
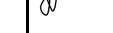
Изм.	Кол. уч.	Лист	№ док.	Подпись	Дата				
Разработал		Капарейко			12.20	1029-ППТ.1-С			
ГИП		Гранкин			12.20				
Н. контроль		Гранкин			12.20				
						Содержание	Стадия	Лист	Листов
							П	1	1
							ООО «ДОРПРОЕКТ 33»		

МИНИСТЕРСТВО
ДОРОЖНОГО ХОЗЯЙСТВА
КАЛУЖСКОЙ ОБЛАСТИ
ГОСУДАРСТВЕННОЕ
КАЗЕННОЕ УЧРЕЖДЕНИЕ
КАЛУЖСКОЙ ОБЛАСТИ
«КАЛУГАДОРЗАКАЗЧИК»

П Р И К А З

« 24 » 12 2020 г.

№ 255

г.Калуга

**О принятии решения о
корректировке документации
по планировке территории**

В соответствии со статьями 41, 45 Градостроительного кодекса Российской Федерации и в целях реализации постановления Правительства Калужской области от 06.02.2019 № 68 Государственная программа Калужской области «Развитие дорожного хозяйства Калужской области» (2019-2024 годы (в ред. Постановлений Правительства Калужской области от 18.07.2019 №451, от 12.09.2019 №573, от 27.02.2020 №134, от 02.06.2020 №430, от 04.08.2020 №602.

ПРИКАЗЫВАЮ:

1. Принять решение о внесении изменений в документацию по планировке территории по объекту:

- «Реконструкция автомобильной дороги А-108 «Московское большое кольцо» - Куприно-Козельское в Боровском районе».

2. Начальнику технического отдела (Кудряшову А.А.):

- обеспечить подготовку документации по планировке территории в соответствии со статьей 45 Градостроительного кодекса Российской Федерации и Федеральным законом «О контрактной системе в сфере закупок товаров, работ, услуг для обеспечения государственных и муниципальных нужд» объектов указанных в пункте 1 настоящего приказа;

3. Ведущему инженеру технического отдела (М.С. Реут).

- осуществить проверку, подготовленной и согласованной на основании настоящего приказа документации по планировке территории в течении пятнадцати дней со дня получения документации и в случае ее соответствия требованиям, указанным в части 10 статьи 45 Градостроительного кодекса Российской Федерации направить на утверждение в Управление архитектуры и градостроительства Калужской области;

4. Контроль за исполнением настоящего приказа оставляю за собой.

Главный инженер



В.Н. Кабердин

Пояснительная записка

Согласно Приказа Государственного казенного учреждения Калужской области «Калугадорзаказчик» №255 от 24.12.2020 г. документация по планировке территории (проект планировки и проект межевания территории) по объекту: «Реконструкция автомобильной дороги А-108 «Московское большое кольцо» - Куприно-Козельское в Боровском районе» была откорректирована в связи с изменением проектных решений по месторасположению автобусных остановок в районе д. Ильино и смещением разворотного кольца в д. Козельское муниципального образования сельского поселения деревня Совьяки.

Корректировки вносились:

1. Том 1, 1029-ППТ.1, Проект планировки территории. Основная (утверждаемая) часть.



- 1029-ППТ.1-Ч1, Чертеж красных линий. М1:1000, листы 9,14;
- 1029-ППТ.1-В1, Перечень координат характерных точек красных линий;
- 1029-ППТ.1-Ч2, Чертеж границ зон планируемого размещения линейных объектов. Чертеж границ зон планируемого размещения линейных объектов, подлежащих реконструкции в связи с изменением их местоположения. М1:1000, листы 9,14;

- 1029-ППТ.1-В1, Перечень координат характерных точек границ зоны планируемого размещения линейного объекта.

2. Том 4, 1029-ПМТ.1, Проект межевания территории. Основная (утверждаемая) часть.

- 1029-ПМТ.1-Ч1, Чертеж межевания территории. М 1:1000, листы 9,14;
- 1029-ПМТ.1-В4, Каталог координат характерных точек границ образуемых/изменяемых земельных участков, входящих в границы разработки проекта межевания территории, листы 9,10;
- 1029-ПМТ.1-В7, Каталог координат характерных точек границ придорожных полос.

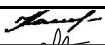
Согласовано				
	Взам. инв. №			
	Подпись и дата			
Инв. № подл.				

1029-ППТ.1-ПЗ					
Изм.	Кол. уч.	Лист	№ док.	Подпись	Дата
Разработал		Капарейко К.А.			12.20
ГИП		Гранкин С. Ю.			12.20
Положение о размещении линейного объекта					
			Стадия	Лист	Листов
			П	1	1
ООО «ДОРПРОЕКТ 33»					

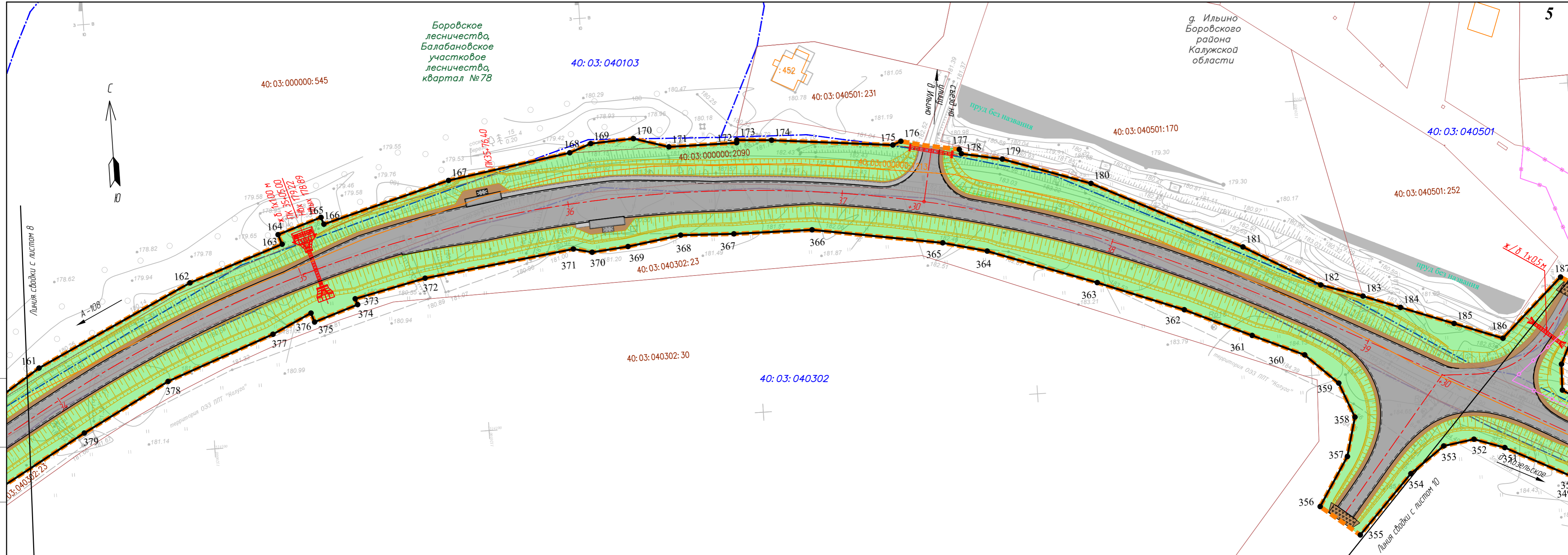

Согласовано
Взам. инв. №
Лист и дата
Инв. № листа

Условные обозначения

- граница территории, в отношении которой осуществляется подготовка проекта планировки
- граница населенных пунктов
- граница муниципальных образований
- ось проектной трассы с обозначением пикетов
- устанавливаемые красные линии
- характерные точки устанавливаемых красных линий
- 40:03:040302:18 - граница и номер земельных участков в соответствии со сведениями ЕГРН
- 40:03:040302 - граница и номер кадастрового квартала в соответствии со сведениями ЕГРН
- 40:03:000000:1213 - граница и номер ОКС в соответствии со сведениями ЕГРН

Элементы благоустройства

- покрытие дороги - асфальт
- тротуар
- укрепленная часть обочины
- щебеночная призма
- устройства бортового камня
- кромка проезжей части
- барьерное ограждение
- озеленение территории (газон)
- проектируемые откосы
- автопавильон
- водопропускные трубы

Схема расположения листов

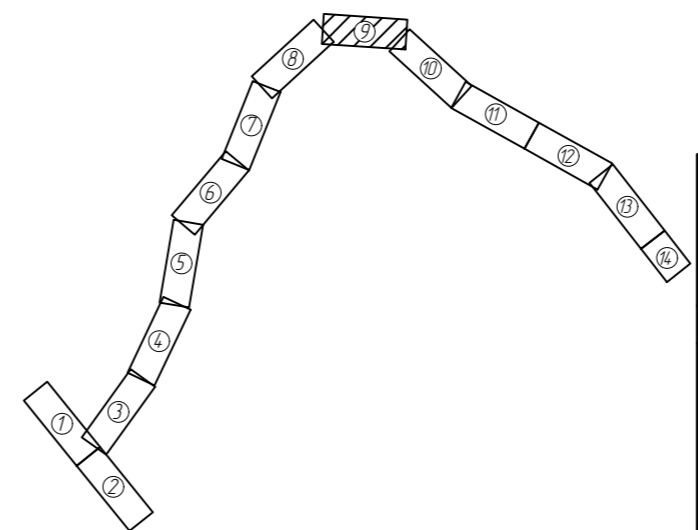

Примечание:

1. Система координат СК-40
2. Система высот Балтийская
3. Перечень координат характерных точек красных линий приведен в форме таблицы в приложении к Чертежу красных линий.

1029- ППТ. 1- 41						
Реконструкция автомобильной дороги А-108 «Московское большое кольцо» - Куприна-Козельское в Боровском районе						
Изм.	Кол. уч.	Лист	№ док.	Подпись	Дата	Проект планировки территории
Разработал	Капарейко				12.20	
ГИП	Гранкин				12.20	
Н. контроль	Гранкин				12.20	Чертёж красных линий. М 1:1000
						ООО "ДОРПРОЕКТ 33"

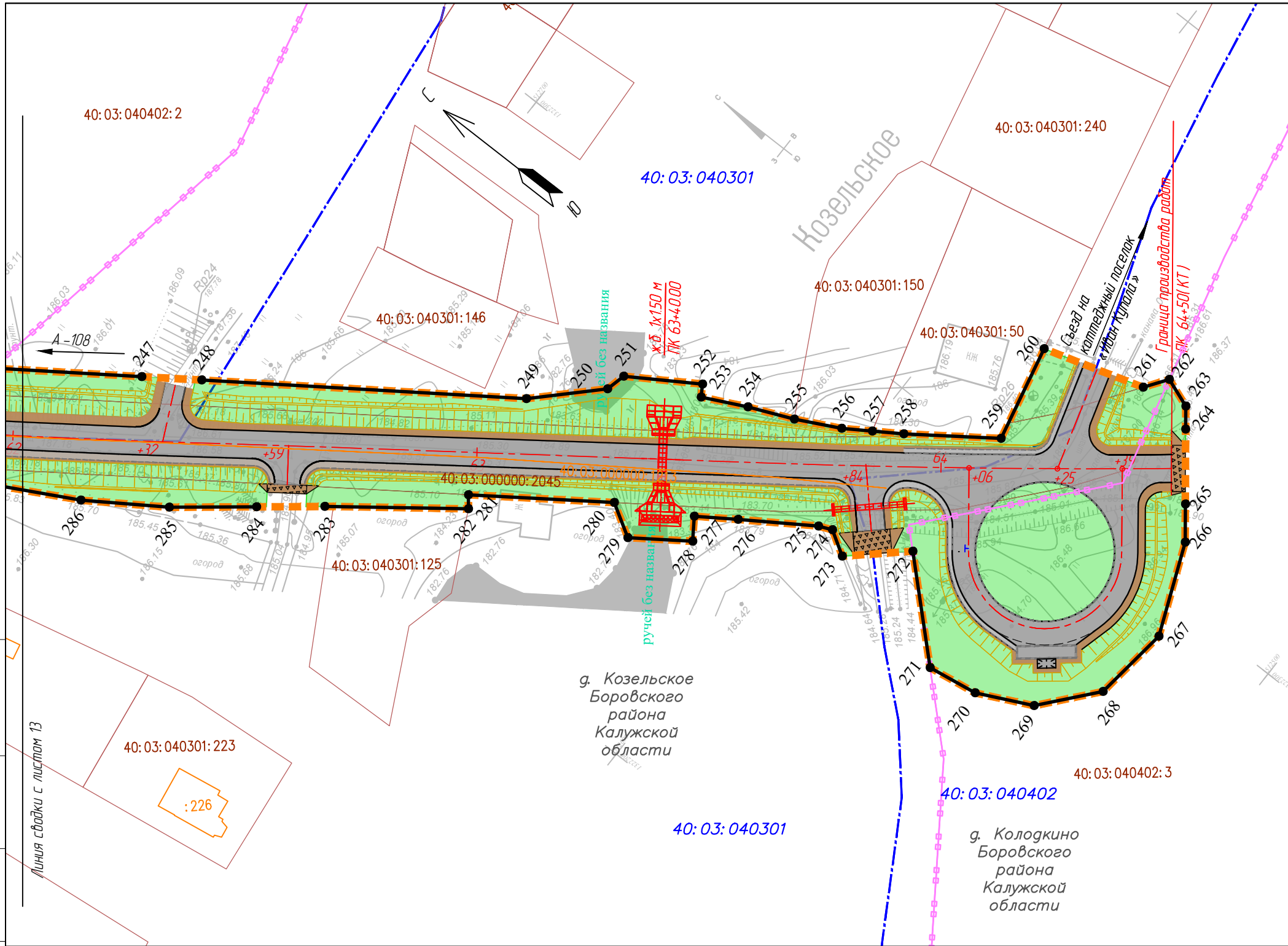

- Условные обозначения**
- граница территории, в отношении которой осуществляется подготовка проекта планировки
 - граница населенных пунктов
 - граница муниципальных образований
 - ось проектной трассы с обозначением пикетов
 - устанавливаемые красные линии
 - характерные точки устанавливаемых красных линий
 - граница и номер земельных участков в соответствии со сведениями ЕГРН
 - граница и номер кадастрового квартала в соответствии со сведениями ЕГРН
 - граница и номер ОКС в соответствии со сведениями ЕГРН

- Элементы благоустройства**
- покрытие дороги - асфальт
 - тротуар
 - укрепленная часть обочины
 - щебеночная призма
 - устройство бортового камня
 - кромка проезжей части
 - барьерное ограждение
 - озеленение территории (газон)
 - проектируемые откосы
 - автопавильон
 - водопропускные трубы

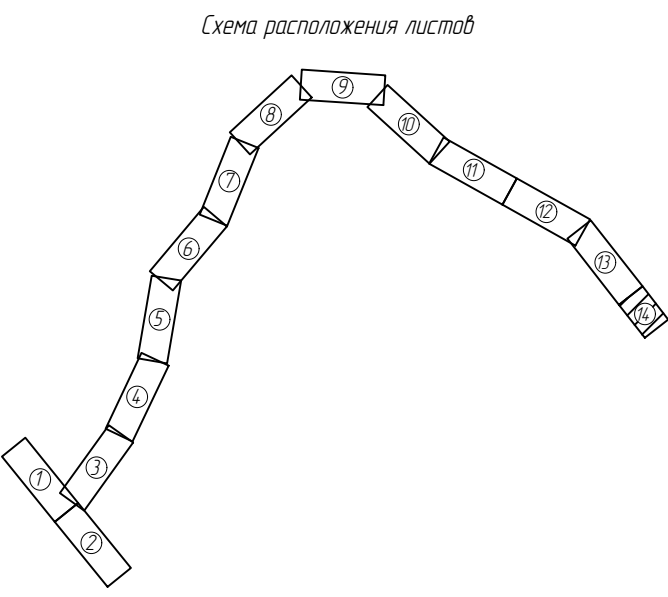

Примечание:
 1. Система координат СК-40.
 2. Система высот Балтийская.
 3. Перечень координат характерных точек красных линий приведен в форме таблицы в приложении к Чертежу красных линий.

Согласовано	
Взам. инв. №	
Подп. и дата	
Инв. № подл.	

						1029- ППТ.1- 41			
						Реконструкция автомобильной дороги А-108 «Московское большое кольцо» - Куприно-Козельское в Боровском районе			
Изм.	Кол.уч	Лист	№ док	Подпись	Дата	Проект планировки территории	Стадия	Лист	Листов
Разработал	Капарейко				12.20		П	14	14
ГИП	Гранкин				12.20				
Н. контроль	Гранкин				12.20				
						Чертеж красных линий. М 1:1000	ООО "ДОРПРОЕКТ 33"		

№ точки	Координата	
	Северная (X)	Восточная (Y)
Система координат СК-40		
1	511307,54	1318324,74
2	511310,25	1318343,19
3	511321,88	1318355,74
4	511365,66	1318390,82
5	511437,52	1318434,83
6	511442,49	1318433,17
7	511450,22	1318424,10
8	511468,00	1318434,91
9	511463,69	1318446,67
10	511464,16	1318453,36
11	511523,89	1318492,58
12	511525,65	1318489,60
13	511539,74	1318499,16
14	511538,00	1318501,80
15	511552,84	1318511,50
16	511582,71	1318530,45
17	511596,54	1318539,36
18	511612,89	1318550,27
19	511612,33	1318551,10
20	511613,16	1318551,65
21	511613,72	1318550,82
22	511614,89	1318551,52
23	511635,89	1318565,51
24	511635,34	1318566,34
25	511636,18	1318566,89
26	511636,73	1318566,06
27	511643,29	1318569,17
28	511662,47	1318580,91
29	511665,84	1318583,13
30	511665,33	1318583,98
31	511666,19	1318584,50
32	511666,70	1318583,64
33	511691,37	1318599,03
34	511699,30	1318607,17
35	511731,13	1318628,75
36	511742,64	1318637,18
37	511752,40	1318644,33
38	511778,98	1318661,65
39	511792,23	1318670,28

40	511803,00	1318677,30
41	511834,20	1318697,57
42	511858,43	1318714,64
43	511865,61	1318719,68
44	511884,05	1318735,37
45	511886,23	1318734,64
46	511894,82	1318730,37
47	511902,49	1318745,16
48	511900,27	1318746,30
49	511903,82	1318752,18
50	511907,98	1318759,05
51	511909,94	1318757,59
52	511915,35	1318762,38
53	511917,40	1318760,86
54	511946,26	1318781,52
55	511956,29	1318774,36
56	511965,74	1318781,83
57	511961,27	1318792,16
58	511972,54	1318799,67
59	511974,92	1318796,07
60	511988,88	1318805,52
61	511986,57	1318809,01
62	512014,09	1318827,34
63	512018,33	1318831,96
64	512037,96	1318816,10
65	512046,47	1318826,64
66	512036,61	1318840,57
67	512053,24	1318849,56
68	512087,04	1318866,24
69	512112,57	1318878,08
70	512140,43	1318886,06
71	512174,17	1318891,02
72	512186,78	1318892,51
73	512189,55	1318897,16
74	512194,67	1318893,44
75	512216,86	1318896,06
76	512260,85	1318900,96
77	512260,27	1318904,87
78	512272,78	1318902,29
79	512293,44	1318904,59
80	512366,96	1318914,18
81	512374,78	1318893,37
82	512391,26	1318895,66

Согласовано

Взаим. инв. №

Подпись и дата

Инв. № подл.

1029-ППТ.1-В1

Изм.	Кол. уч.	Лист	№ док.	Подпись	Дата
Разработал		Капарейко			12.20
ГИП		Гранкин			12.20
Н. контроль		Гранкин			12.20

Перечень координат характерных точек красной линии (приложение к чертежу красных линий)

Стадия	Лист	Листов
	1	6

ООО «ДОРПРОЕКТ 33»

83	512392,91	1318917,56
84	512457,56	1318925,99
85	512462,91	1318920,27
86	512468,52	1318900,01
87	512481,94	1318901,84
88	512483,61	1318929,39
89	512519,19	1318934,03
90	512764,69	1318965,63
91	512786,73	1318970,71
92	512794,70	1318972,54
93	512816,18	1318979,38
94	512816,89	1318977,65
95	512852,71	1318999,94
96	512860,65	1318997,70
97	512869,48	1319015,38
98	512961,96	1319104,11
99	512971,33	1319106,62
100	512979,41	1319114,66
101	512982,46	1319123,77
102	512988,75	1319129,81
103	513035,59	1319170,62
104	513049,03	1319183,66
105	513050,18	1319182,33
106	513058,74	1319190,43
107	513078,62	1319209,26
108	513087,26	1319217,34
109	513099,35	1319228,60
110	513107,91	1319236,63
111	513117,71	1319245,86
112	513124,10	1319251,63
113	513139,42	1319263,99
114	513145,27	1319268,36
115	513144,12	1319270,10
116	513158,17	1319280,50
117	513160,55	1319284,69
118	513184,08	1319284,96
119	513197,02	1319295,61
120	513203,29	1319286,44
121	513223,13	1319299,91
122	513219,08	1319306,66
123	513232,76	1319313,80
124	513245,79	1319324,04
125	513295,00	1319347,89

126	513306,45	1319351,46
127	513394,15	1319359,36
128	513458,90	1319367,04
129	513467,73	1319368,70
130	513468,60	1319368,82
131	513493,23	1319377,44
132	513510,90	1319384,85
133	513536,36	1319395,88
134	513570,83	1319413,43
135	513627,05	1319446,35
136	513629,55	1319441,92
137	513644,13	1319450,39
138	513641,78	1319454,55
139	513655,01	1319460,33
140	513660,75	1319462,03
141	513677,97	1319472,22
142	513684,43	1319478,28
143	513851,10	1319571,03
144	513885,05	1319593,71
145	513910,87	1319614,58
146	513926,15	1319628,47
147	513947,86	1319652,43
148	513989,73	1319710,15
149	513992,75	1319715,25
150	513997,71	1319717,90
151	514007,77	1319715,51
152	514017,57	1319711,08
153	514027,22	1319729,34
154	514021,09	1319735,27
155	514013,31	1319744,17
156	514020,02	1319759,27
157	514037,63	1319784,63
158	514094,22	1319876,79
159	514103,35	1319891,00
160	514122,45	1319920,71
161	514133,60	1319938,07
162	514160,91	1319994,95
163	514172,67	1320029,34
164	514176,22	1320028,13
165	514181,50	1320044,14
166	514178,93	1320045,00
167	514191,78	1320091,32
168	514198,86	1320136,01

Взаим. инв. №	
Подпись и дата	
Инв. № подл.	

Изм.	Кол. уч.	Лист	№ док.	Подпись	Дата

1029-П/ПТ.1-В1

Лист

2

169	514201,71	1320143,81
170	514202,49	1320159,44
171	514198,61	1320172,11
172	514198,46	1320196,82
173	514199,41	1320196,95
174	514198,53	1320209,60
175	514193,85	1320253,50
176	514195,02	1320256,50
177	514190,64	1320277,48
178	514189,00	1320278,14
179	514186,09	1320292,90
180	514175,08	1320324,49
181	514148,34	1320378,09
182	514132,62	1320405,42
183	514127,56	1320420,51
184	514122,55	1320433,81
185	514115,41	1320452,90
186	514108,86	1320470,30
187	514129,69	1320492,70
188	514123,15	1320503,10
189	514098,01	1320490,89
190	514088,56	1320490,60
191	514077,62	1320508,45
192	514080,85	1320510,31
193	514072,34	1320524,10
194	514069,73	1320522,66
195	514063,59	1320531,05
196	514052,38	1320546,71
197	514038,12	1320566,63
198	514024,36	1320583,62
199	514007,33	1320600,12
200	513970,83	1320630,32
201	513942,02	1320647,21
202	513925,19	1320655,36
203	513909,28	1320663,06
204	513899,57	1320666,53
205	513873,08	1320680,44
206	513819,85	1320706,00
207	513785,79	1320727,23
208	513749,29	1320757,59
209	513750,88	1320759,32
210	513737,65	1320772,00
211	513736,20	1320770,72

212	513731,46	1320775,46
213	513717,01	1320793,42
214	513688,76	1320843,35
215	513676,99	1320871,93
216	513664,62	1320916,21
217	513658,05	1320955,39
218	513654,44	1320981,43
219	513648,42	1321018,85
220	513641,75	1321053,81
221	513633,50	1321087,66
222	513612,99	1321132,75
223	513570,76	1321207,31
224	513334,21	1321597,17
225	513327,45	1321615,55
226	513333,20	1321629,48
227	513353,21	1321643,51
228	513339,68	1321666,10
229	513319,18	1321655,92
230	513304,07	1321656,70
231	513293,23	1321665,79
232	513275,78	1321691,55
233	513262,72	1321716,46
234	513252,35	1321730,60
237	513230,91	1321766,31
238	513209,42	1321799,74
239	513165,51	1321873,27
240	513141,43	1321907,63
241	513126,23	1321926,85
242	513109,41	1321941,56
243	513073,10	1321966,87
243.1	513029,99	1321996,17
243.2	513031,64	1322008,32
243.3	513019,60	1322016,55
243.4	513009,79	1322010,23
244	512871,36	1322104,17
244.1	512802,84	1322151,01
244.2	512804,46	1322162,93
244.3	512792,41	1322171,16
245	512782,61	1322164,84
246	512757,06	1322182,78
247	512730,57	1322201,13
248	512719,92	1322208,51
249	512662,35	1322248,40

Взаим. инв. №	
Подпись и дата	
Инв. № подл.	

Изм.	Кол. уч.	Лист	№ док.	Подпись	Дата

1029-П/ПТ.1-В1

Лист

3

250	512649,88	1322260,82
251	512648,82	1322265,10
252	512634,41	1322274,20
253	512632,92	1322271,82
254	512623,65	1322276,34
255	512614,19	1322280,41
256	512604,92	1322285,12
257	512599,35	1322288,74
258	512593,65	1322292,44
259	512576,51	1322304,56
260	512581,08	1322325,47
261	512559,16	1322332,07
262	512555,77	1322336,88
263	512549,45	1322334,52
264	512546,42	1322330,60
265	512536,54	1322317,83
266	512531,52	1322311,34
267	512523,51	1322291,91
268	512525,68	1322275,12
269	512535,50	1322263,59
270	512547,20	1322257,94
271	512558,20	1322256,26
272	512576,57	1322273,72
273	512587,86	1322263,52
274	512593,02	1322266,68
275	512595,89	1322265,49
276	512610,43	1322255,94
277	512618,29	1322250,70
278	512615,25	1322246,23
279	512626,72	1322238,26
280	512633,67	1322242,40
281	512659,47	1322224,39
282	512657,60	1322222,00
283	512682,30	1322203,35
284	512693,81	1322194,27
285	512708,60	1322182,61
286	512724,54	1322172,09
287	512740,65	1322163,52
288	512771,14	1322144,03
289	512769,61	1322137,89
290	512781,83	1322129,56
291	512783,37	1322130,72
292	512830,46	1322098,90

293	512840,59	1322090,96
294	512868,90	1322073,45
295	512904,99	1322049,76
296	512904,84	1322048,58
297	512945,95	1322020,50
298	512958,76	1322013,90
299	513056,38	1321949,02
300	513084,34	1321928,13
301	513113,49	1321905,60
302	513129,89	1321883,40
303	513141,70	1321864,45
304	513203,14	1321760,68
305	513269,38	1321643,69
306	513269,79	1321631,16
307	513264,06	1321620,64
308	513246,15	1321607,06
309	513257,62	1321587,20
310	513276,41	1321597,37
311	513290,57	1321598,22
312	513302,35	1321590,84
313	513495,24	1321277,63
314	513507,12	1321255,88
315	513503,80	1321242,76
316	513495,47	1321232,66
317	513472,61	1321218,03
318	513482,87	1321198,14
319	513505,01	1321208,41
320	513524,16	1321212,29
321	513537,71	1321204,41
322	513546,17	1321192,81
323	513571,45	1321149,50
324	513600,09	1321099,24
325	513610,77	1321046,96
326	513629,58	1320952,45
327	513645,85	1320885,06
328	513668,41	1320820,58
329	513695,76	1320763,26
330	513717,82	1320730,55
331	513751,01	1320703,34
332	513782,06	1320686,93
333	513822,55	1320673,49
334	513832,08	1320669,22
335	513867,62	1320652,57

Взаим. инв. №	
Подпись и дата	
Инв. № подл.	

Изм.	Кол. уч.	Лист	№ док.	Подпись	Дата

1029-П/ПТ.1-В1

Лист

4

336	513896,16	1320638,44
337	513919,19	1320628,31
338	513942,95	1320616,16
339	513967,37	1320599,35
340	513979,00	1320590,96
341	513989,80	1320581,49
342	514000,91	1320570,77
343	514014,22	1320556,71
344	514024,61	1320543,72
345	514033,50	1320530,42
346	514040,54	1320517,74
347	514046,02	1320509,35
348	514043,61	1320508,13
349	514052,27	1320493,64
350	514055,40	1320495,18
351	514069,09	1320468,29
352	514072,91	1320457,31
353	514071,19	1320446,17
354	514061,91	1320433,57
355	514040,92	1320413,71
356	514052,20	1320399,85
357	514069,67	1320410,92
358	514083,81	1320414,63
359	514096,55	1320409,60
360	514107,63	1320397,89
361	514115,99	1320379,29
362	514126,96	1320355,27
363	514138,90	1320324,37
364	514153,02	1320285,17
365	514157,10	1320269,24
366	514165,01	1320222,12
367	514165,45	1320193,61
368	514166,29	1320174,23
369	514163,42	1320154,89
370	514162,20	1320141,71
371	514163,87	1320134,96
372	514156,88	1320080,46
373	514151,07	1320054,55
374	514148,91	1320055,29
375	514143,64	1320039,27
376	514146,95	1320038,14
377	514140,20	1320023,82
378	514125,66	1319984,63

379	514108,93	1319952,96
380	514082,58	1319906,22
381	514071,87	1319888,01
382	514013,90	1319799,59
383	514005,98	1319782,57
384	513994,24	1319765,29
385	513988,57	1319761,70
386	513982,22	1319759,13
387	513945,30	1319780,69
388	513932,95	1319757,63
389	513955,18	1319741,89
390	513961,75	1319731,70
391	513962,25	1319718,87
392	513951,06	1319701,75
393	513921,00	1319660,20
394	513899,15	1319638,02
395	513870,79	1319614,52
396	513716,38	1319528,53
397	513704,98	1319521,74
398	513707,39	1319518,35
399	513662,12	1319493,79
400	513592,85	1319454,92
401	513584,33	1319450,07
402	513582,37	1319453,00
403	513523,34	1319419,54
404	513502,21	1319409,00
405	513470,81	1319398,30
406	513431,33	1319390,17
407	513369,36	1319385,44
408	513323,83	1319384,91
409	513278,51	1319378,28
415	513253,00	1319368,13
416	513245,47	1319365,13
417	513230,02	1319365,38
418	513207,28	1319359,85
419	513191,00	1319353,40
420	513185,53	1319361,94
421	513165,57	1319348,65
422	513169,17	1319342,52
423	513152,54	1319328,57
424	513142,93	1319306,12
425	513120,60	1319286,21
426	513094,88	1319265,55

Взаим. инв. №	
Подпись и дата	
Инв. № подл.	

Изм.	Кол. уч.	Лист	№ док.	Подпись	Дата

1029-П/ПТ.1-В1

Лист

5

427	513086,69	1319258,19
428	513041,35	1319214,12
429	513031,79	1319217,79
430	513023,11	1319209,48
431	513026,91	1319200,09
432	512995,30	1319173,11
433	512979,50	1319168,20
434	512969,35	1319158,65
435	512966,80	1319149,72
436	512960,22	1319142,08
437	512906,71	1319094,44
438	512883,13	1319073,45
439	512837,78	1319037,70
440	512808,78	1319018,33
441	512771,82	1319000,20
442	512737,25	1318990,46
443	512696,43	1318983,22
444	512618,94	1318973,66
445	512524,33	1318964,82
446	512524,14	1318967,37
447	512507,34	1318965,90
448	512507,57	1318962,99
449	512440,11	1318956,28
450	512427,39	1318955,47
451	512399,03	1318953,87
452	512390,93	1318953,39
453	512387,49	1318955,35
454	512378,45	1318977,17
455	512362,15	1318974,64
456	512362,44	1318955,42
457	512361,55	1318950,70
458	512357,85	1318948,03
459	512345,90	1318946,58
460	512221,60	1318933,87
461	512179,74	1318928,44
462	512146,73	1318920,87
463	512124,67	1318916,56
464	512106,09	1318908,55
465	512088,86	1318899,87
466	512066,45	1318886,90
467	512035,51	1318868,74
468	512016,09	1318866,00
469	512002,66	1318861,37

470	512003,73	1318852,48
471	511982,05	1318839,48
472	511979,65	1318838,33
473	511971,31	1318832,14
474	511969,91	1318834,26
475	511955,95	1318824,81
476	511957,65	1318822,13
477	511948,26	1318816,51
478	511932,78	1318825,99
479	511920,65	1318816,85
480	511928,40	1318802,84
481	511906,20	1318787,21
482	511852,58	1318750,04
483	511836,80	1318744,79
484	511825,06	1318736,19
485	511816,44	1318725,29
486	511768,36	1318691,96
487	511713,14	1318653,40
488	511677,11	1318629,85
489	511587,23	1318567,71
490	511583,60	1318565,58
491	511578,44	1318570,79
492	511563,54	1318561,57
493	511562,96	1318550,64
494	511554,37	1318545,88
495	511537,09	1318535,32
496	511522,38	1318525,47
497	511520,77	1318527,90
498	511506,81	1318518,45
499	511508,22	1318516,31
500	511502,63	1318512,05
501	511486,63	1318503,34
502	511453,47	1318481,19
503	511436,59	1318467,31
504	511337,07	1318401,85
505	511312,55	1318384,10
506	511295,04	1318379,17
507	511266,89	1318366,42

Взаим. инв. №	
Подпись и дата	
Инв. № подл.	

Изм.	Кол. уч.	Лист	№ док.	Подпись	Дата

1029-П/ПТ.1-В1

Лист

6

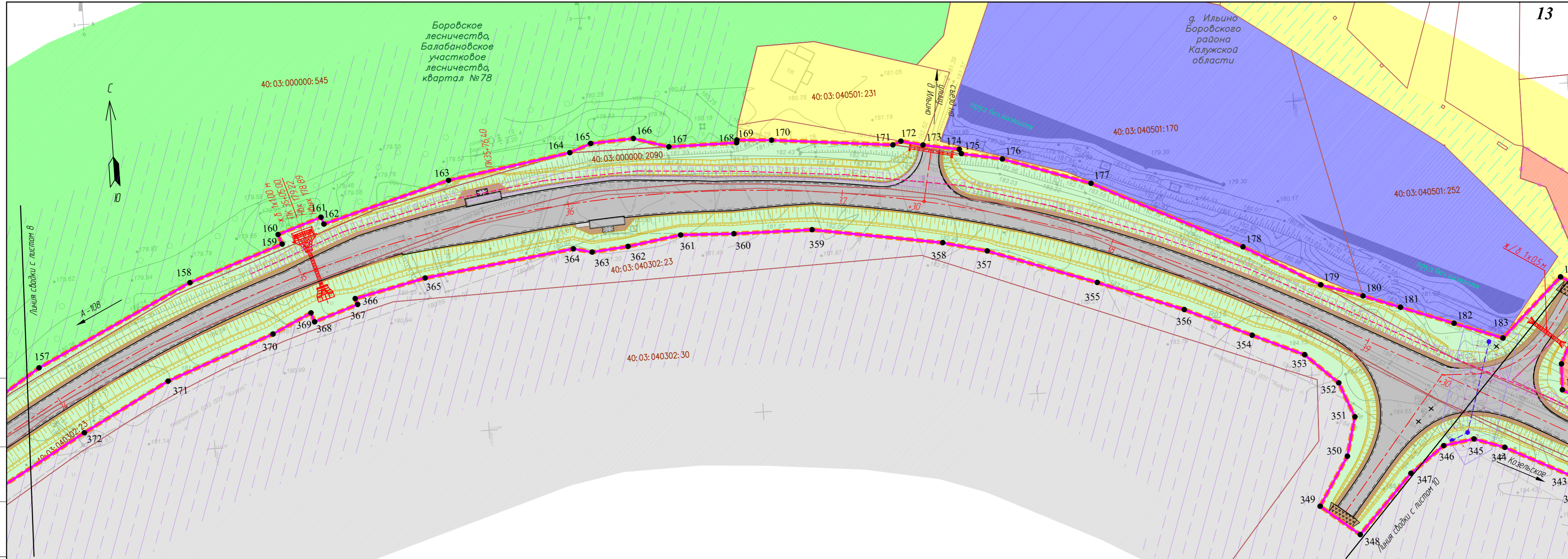

Согласовано

Взам. инв. №
Лист
Инд. № листа

- Условные обозначения**
- Граница территории, в отношении которой осуществляется подготовка проекта планировки
 - Зона планируемого размещения линейного объекта А-108 «Московское дальнее кольцо» - Курпино-Козельское
 - Зона для реконструкции примыкания к объекту А-108 «Московское дальнее кольцо» Дмитров - Сергиев Посад - Орехово-Зуево - Воскресенск - Михнево - Балабаново - Руза - Клин - Дмитров
 - Характерные точки зоны планируемого размещения линейного объекта
 - Граница населенных пунктов
 - Граница муниципальных образований
 - Ось проектной трассы с обозначением пикетов
 - Граница и номер земельных участков в соответствии со сведениями ЕГРН
- ТЕРРИТОРИАЛЬНЫЕ ЗОНЫ**
- Зона застройки индивидуальными жилыми домами (ИЖ-1)
 - Зона сельскохозяйственных угодий (С-1)
 - Зона, занятая объектами сельскохозяйственного назначения (С-2)
 - Зона общественного назначения (О-2)
 - Зона транспортной инфраструктуры (Т)
 - Зона рекреационного назначения (Р)

- Производственная зона (П-1)
- Промышленные предприятия III-I класса вредности (П-2)
- Леса
- Гидрография
- Граница зон планируемого размещения линейных объектов, подлежащих реконструкции в связи с изменением их местоположения
- Устанавливаемые зоны с особыми условиями использования территории
- Придорожная полоса объекта реконструкции
- Придорожная полоса для участка примыкания к А-108 «Московское дальнее кольцо» Дмитров - Сергиев Посад - Орехово-Зуево - Воскресенск - Михнево - Балабаново - Руза - Клин - Дмитров
- Охранная зона воздушной линии наружного освещения 0,4 кВ (НО)
- Охранная зона проектируемой ВЛ 10 кВ
- Охранная зона проектируемого газопровода
- Охранная зона проектируемого водопровода
- Проектируемая воздушная линия наружного освещения 0,4 кВ (НО)
- Проектируемая воздушная линия 0,4 кВ для подключения освещения

- Элементы благоустройства**
- Покрытие дороги - асфальт
 - Тротуар
 - Укрепленная часть обочины
 - Щебеночная призма
 - Устройство бортового камня
 - Кромка проезжей части
 - Деревянное ограждение
 - Озеленение территории
 - Проектируемые откосы
 - Автомобиль
 - Водопропускные трубы

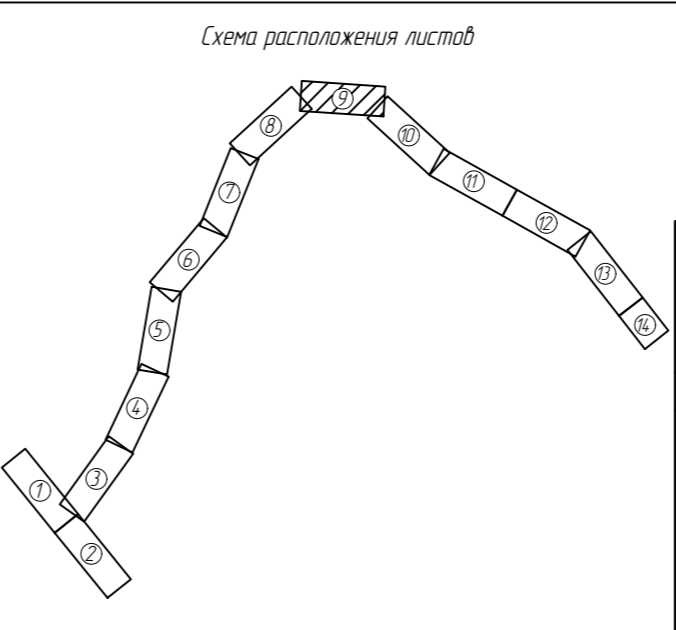

Примечание:

1. Система координат СК-40
2. Система высот Балтийская.
3. Перечень координат характерных точек границ зоны планируемого размещения линейного объекта приведен в приложении 1
4. Перечень координат характерных точек зон планируемого размещения линейных объектов, подлежащих реконструкции в связи с изменением их местоположения, приведен в приложении 2

1029-ППТ.1-4.2					
Реконструкция автомобильной дороги А-108 «Московское дальнее кольцо» - Курпино-Козельское в Боровском районе					
Изм.	Кол.уч.	Лист	№ док.	Подпись	Дата
Разработал	Капарейко				12.20
ГИП	Гранкин				12.20
Н. контроль	Гранкин				12.20
Проект планировки территории					
Чертеж границ зон планируемого размещения линейных объектов. Чертеж границ зон планируемого размещения линейных объектов, подлежащих реконструкции в связи с изменением их местоположения. М 1:1000					
			Стадия	Лист	Листов
			П	9	14
ООО «ДОРПРОЕКТ 33»					

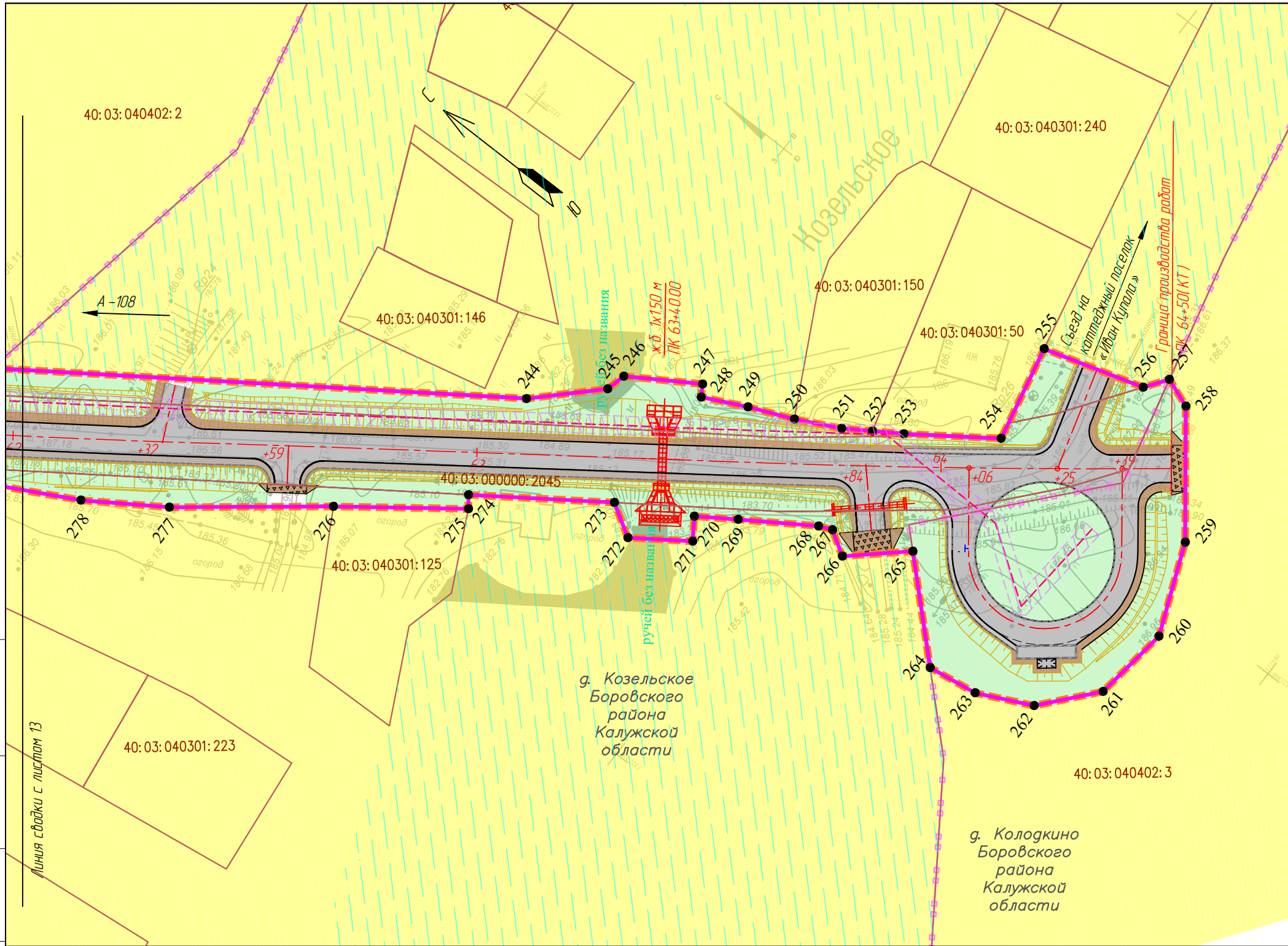

- Условные обозначения**
- граница территории, в отношении которой осуществляется подготовка проекта планировки
 - зона планируемого размещения линейного объекта А-108 «Московское большое кольцо» - Курпино-Козельское
 - зона для реконструкции примыкания к объекту А-108 «Московское большое кольцо» Дмитров - Сергиев Посад - Орехово-Зуево - Воскресенск - Михнево - Балабаново - Руза - Клин - Дмитров
 - 1 - характерные точки зоны планируемого размещения линейного объекта
 - граница населенных пунктов
 - граница муниципальных образований
 - ось проектной трассы с обозначением пикетов
 - граница и номер земельных участков в соответствии со сведениями ЕГРН
- 40:03:040302:18**
- ТЕРРИТОРИАЛЬНЫЕ ЗОНЫ**
- зона застройки индивидуальными жилыми домами (Ж-1)
 - зона сельскохозяйственных угодий (С-1)
 - зона, занятая объектами сельскохозяйственного назначения (С-2)
 - зона общественного назначения (О-2)
 - зона транспортной инфраструктуры (Т)
 - зона рекреационного назначения (Р)
 - производственная зона (П-1)
 - промышленные предприятия III-1 класса вредности (П-2)
 - леса
 - гидрография
- Устанавливаемые зоны с особыми условиями использования территории**
- придорожная полоса объекта реконструкции
 - придорожная полоса для участка примыкания к А-108 «Московское большое кольцо» Дмитров - Сергиев Посад - Орехово-Зуево - Воскресенск - Михнево - Балабаново - Руза - Клин - Дмитров
 - охранная зона воздушной линии наружного освещения и линии для подключения 0,4 кВ (НО)
 - охранная зона проектируемой ВЛ 10 кВ
 - охранная зона проектируемого газопровода
 - охранная зона проектируемого водопровода
 - проектируемая воздушная линия наружного освещения 0,4 кВ (НО)
 - проектируемая воздушная линия 0,4 кВ для подключения освещения
 - проектируемая ВЛ-10 кВ, опоры
 - проектируемый газопровод, футляр
 - проектируемый водопровод, футляр
 - демонтаж

Согласовано

Взаим. инв. №	
Подп. и дата	
Инв. № подл.	

- Элементы благоустройства**
- покрытие дороги - асфальт
 - тротуар
 - укрепленная часть обочины
 - щебеночная призма
 - устройство бортового камня
 - кромка проезжей части
 - барьерное ограждение
 - озеленение территории
 - проектируемые откосы
 - автопавильон

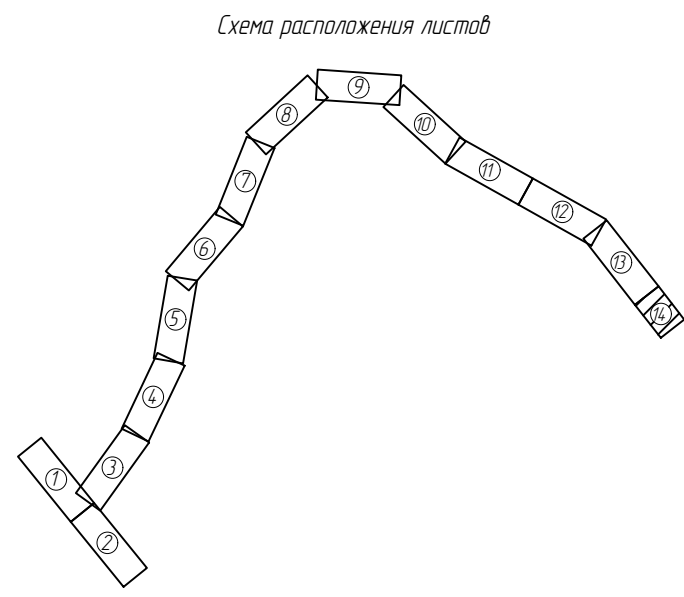

Примечание:

- 1 Система координат СК-40
- 2 Система высот Балтийская.
- 3 Перечень координат характерных точек границ зоны планируемого размещения линейного объекта приведен в приложении 1.
- 4 Перечень координат характерных точек зон планируемого размещения линейных объектов, подлежащих реконструкции в связи с изменением их местоположения, приведен в приложении 2.

1029- ППТ.1-42					
Реконструкция автомобильной дороги А-108 «Московское большое кольцо» - Курпино-Козельское в Боровском районе					
Изм.	Кол.уч	Лист	№ док	Подпись	Дата
Разработал	Капарейко				12.20
ГИП	Гранкин				12.20
Н. контроль	Гранкин				12.20
Проект планировки территории					Стадия
					Лист
					Листов
Чертеж границ зон планируемого размещения линейных объектов. Чертеж границ зон планируемого размещения линейных объектов, подлежащих реконструкции в связи с изменением их местоположения. М 1:1000					ООО "ДОРПРОЕКТ 33"

№ точки	Координата	
	Северная (X)	Восточная (Y)
Система координат СК-40		
1	511307,54	1318324,74
2	511310,25	1318343,19
3	511321,88	1318355,74
4	511365,66	1318390,82
5	511437,52	1318434,83
6	511442,49	1318433,17
7	511450,22	1318424,10
8	511468,00	1318434,91
9	511463,69	1318446,67
10	511464,16	1318453,36
11	511523,89	1318492,58
12	511525,65	1318489,60
13	511539,74	1318499,16
14	511538,00	1318501,80
15	511552,84	1318511,50
16	511592,73	1318536,81
17	511612,89	1318550,27
18	511612,33	1318551,10
19	511613,16	1318551,65
20	511613,72	1318550,82
21	511614,89	1318551,52
22	511635,89	1318565,51
23	511635,34	1318566,34
24	511636,18	1318566,89
25	511636,73	1318566,06
26	511643,29	1318569,17
27	511662,47	1318580,91
28	511665,84	1318583,13
29	511665,33	1318583,98
30	511666,19	1318584,50
31	511666,70	1318583,64
32	511693,30	1318600,24
33	511692,95	1318600,76
34	511693,77	1318601,32
35	511697,64	1318606,05
36	511731,13	1318628,75
37	511752,40	1318644,33
38	511803,00	1318677,30
39	511834,20	1318697,57

40	511858,43	1318714,64
41	511865,61	1318719,68
42	511884,05	1318735,37
43	511886,23	1318734,64
44	511894,82	1318730,37
45	511902,49	1318745,16
46	511900,27	1318746,30
47	511903,82	1318752,18
48	511907,98	1318759,05
49	511909,94	1318757,59
50	511915,35	1318762,38
51	511917,40	1318760,86
52	511946,26	1318781,52
53	511956,29	1318774,36
54	511965,74	1318781,83
55	511961,27	1318792,16
56	511972,54	1318799,67
57	511974,92	1318796,07
58	511988,88	1318805,52
59	511986,57	1318809,01
60	512014,09	1318827,34
61	512018,33	1318831,96
62	512037,96	1318816,10
63	512046,47	1318826,64
64	512036,61	1318840,57
65	512053,24	1318849,56
66	512087,04	1318866,24
67	512112,57	1318878,08
68	512140,43	1318886,06
69	512174,17	1318891,02
70	512186,78	1318892,51
71	512189,55	1318897,16
72	512194,67	1318893,44
73	512216,86	1318896,06
74	512260,85	1318900,96
75	512260,27	1318904,87
76	512272,78	1318902,29
77	512293,44	1318904,59
78	512366,96	1318914,18
79	512374,78	1318893,37
80	512391,26	1318895,66
81	512392,91	1318917,56
82	512457,56	1318925,99

Согласовано

Взаим. инв. №

Подпись и дата

Инв. № подл.

Изм.	Кол. уч.	Лист	№ док.	Подпись	Дата
Разработал		Капарейко			12.20
ГИП		Гранкин			12.20
Н. контроль		Гранкин			12.20

1029-ППТ.1-В2

Приложение 1
Перечень координат характерных точек
границ зон планируемого размещения
линейных объектов

Стадия	Лист	Листов
	1	6

ООО «ДОРПРОЕКТ 33»

83	512462,91	1318920,27
84	512468,52	1318900,01
85	512481,94	1318901,84
86	512483,61	1318929,39
87	512519,19	1318934,03
88	512764,69	1318965,63
89	512786,73	1318970,71
90	512794,70	1318972,54
91	512816,18	1318979,38
92	512816,89	1318977,65
93	512852,71	1318999,94
94	512860,65	1318997,70
95	512869,48	1319015,38
96	512961,96	1319104,11
97	512971,33	1319106,62
98	512979,41	1319114,66
99	512982,46	1319123,77
100	512988,75	1319129,81
101	513035,59	1319170,62
102	513049,03	1319183,66
103	513050,18	1319182,33
104	513065,42	1319196,76
105	513080,67	1319211,20
106	513100,33	1319229,51
107	513110,30	1319238,88
108	513122,33	1319250,20
109	513140,58	1319264,93
110	513145,27	1319268,36
111	513144,12	1319270,10
112	513158,17	1319280,50
113	513160,55	1319284,69
114	513184,08	1319284,96
115	513197,02	1319295,61
116	513203,29	1319286,44
117	513223,13	1319299,91
118	513219,08	1319306,66
119	513232,76	1319313,80
120	513245,79	1319324,04
121	513295,00	1319347,89
122	513306,45	1319351,46
123	513394,15	1319359,36
124	513458,90	1319367,04
125	513467,73	1319368,70

126	513468,60	1319368,82
127	513493,23	1319377,44
128	513510,90	1319384,85
129	513536,36	1319395,88
130	513570,83	1319413,43
131	513627,05	1319446,35
132	513629,55	1319441,92
133	513644,13	1319450,39
134	513641,78	1319454,55
135	513655,01	1319460,33
136	513660,75	1319462,03
137	513677,97	1319472,22
138	513684,43	1319478,28
139	513851,10	1319571,03
140	513885,05	1319593,71
141	513910,87	1319614,58
142	513926,15	1319628,47
143	513947,86	1319652,43
144	513989,73	1319710,15
145	513992,75	1319715,25
146	513997,71	1319717,90
147	514007,77	1319715,51
148	514017,57	1319711,08
149	514027,22	1319729,34
150	514021,09	1319735,27
151	514013,31	1319744,17
152	514020,02	1319759,27
153	514037,63	1319784,63
154	514094,22	1319876,79
155	514103,35	1319891,00
156	514122,45	1319920,71
157	514133,60	1319938,07
158	514160,91	1319994,95
159	514172,67	1320029,34
160	514176,22	1320028,13
161	514181,50	1320044,14
162	514178,93	1320045,00
163	514191,78	1320091,32
164	514198,86	1320136,01
165	514201,71	1320143,81
166	514202,49	1320159,44
167	514198,61	1320172,11
168	514198,46	1320196,82

Взаим. инв. №	
Подпись и дата	
Инв. № подл.	

Изм.	Кол. уч.	Лист	№ док.	Подпись	Дата

40-01-ППТ-В2

Лист

2

169	514199,41	1320196,95
170	514198,53	1320209,60
171	514193,85	1320253,50
172	514195,02	1320256,50
173	514193,07	1320264,43
174	514190,64	1320277,48
175	514189,00	1320278,14
176	514186,09	1320292,90
177	514175,08	1320324,49
178	514148,34	1320378,09
179	514132,62	1320405,42
180	514127,56	1320420,51
181	514122,55	1320433,81
182	514115,41	1320452,90
183	514108,86	1320470,30
184	514129,69	1320492,70
185	514123,15	1320503,10
186	514098,01	1320490,89
187	514088,56	1320490,60
188	514077,62	1320508,45
189	514080,85	1320510,31
190	514072,34	1320524,10
191	514069,73	1320522,66
192	514063,59	1320531,05
193	514052,38	1320546,71
194	514038,12	1320566,63
195	514024,36	1320583,62
196	514007,33	1320600,12
197	513970,83	1320630,32
198	513942,02	1320647,21
199	513925,19	1320655,36
200	513909,28	1320663,06
201	513899,57	1320666,53
202	513873,08	1320680,44
203	513819,85	1320706,00
204	513785,79	1320727,23
205	513749,29	1320757,59
206	513750,88	1320759,32
207	513737,65	1320772,00
208	513736,20	1320770,72
209	513731,46	1320775,46
210	513717,01	1320793,42
211	513688,76	1320843,35

212	513676,99	1320871,93
213	513664,62	1320916,21
214	513658,05	1320955,39
215	513654,44	1320981,43
216	513648,42	1321018,85
217	513641,75	1321053,81
218	513633,50	1321087,66
219	513612,99	1321132,75
220	513570,76	1321207,31
221	513334,21	1321597,17
222	513327,45	1321615,55
223	513333,20	1321629,48
224	513353,21	1321643,51
225	513339,68	1321666,10
226	513319,18	1321655,92
227	513304,07	1321656,70
228	513293,23	1321665,79
229	513275,78	1321691,55
230	513262,72	1321716,46
231	513252,35	1321730,6
232	513230,91	1321766,31
233	513209,42	1321799,74
234	513203,97	1321796,6
235	513160,16	1321869,92
236	513165,51	1321873,27
237	513141,43	1321907,63
238	513126,23	1321926,85
239	513109,41	1321941,56
240	513073,10	1321966,87
240.1	513029,99	1321996,17
240.2	513031,64	1322008,32
240.3	513019,60	1322016,55
240.4	513009,79	1322010,23
241	512871,36	1322104,17
241.1	512802,84	1322151,01
241.2	512804,46	1322162,93
241.3	512792,41	1322171,16
242	512782,61	1322164,84
243	512757,06	1322182,78
244	512662,35	1322248,40
245	512649,88	1322260,82
246	512648,82	1322265,10
247	512634,41	1322274,20

Взаим. инв. №	
Подпись и дата	
Инв. № подл.	

Изм.	Кол. уч.	Лист	№ док.	Подпись	Дата

40-01-ППТ-В2

Лист

3

248	512632,92	1322271,82
249	512623,65	1322276,34
250	512614,19	1322280,41
251	512604,92	1322285,12
252	512599,35	1322288,74
253	512593,65	1322292,44
254	512576,51	1322304,56
255	512581,08	1322325,47
256	512559,16	1322332,07
257	512555,77	1322336,88
258	512549,45	1322334,52
259	512531,52	1322311,34
260	512523,51	1322291,91
261	512525,68	1322275,12
262	512535,50	1322263,59
263	512547,20	1322257,94
264	512558,20	1322256,26
265	512576,57	1322273,72
266	512587,86	1322263,52
267	512593,02	1322266,68
268	512595,89	1322265,49
269	512610,43	1322255,94
270	512618,29	1322250,70
271	512615,25	1322246,23
272	512626,72	1322238,26
273	512633,67	1322242,40
274	512659,47	1322224,39
275	512657,60	1322222,00
276	512680,82	1322204,52
277	512708,60	1322182,61
278	512724,54	1322172,09
279	512740,65	1322163,52
280	512771,14	1322144,03
281	512769,61	1322137,89
282	512781,83	1322129,56
283	512783,37	1322130,72
284	512830,46	1322098,90
285	512840,62	1322092,41
286	512840,59	1322090,96
287	512868,90	1322073,45
288	512904,99	1322049,76
289	512904,84	1322048,58
290	512949,39	1322018,15

291	512955,11	1322016,33
292	513056,38	1321949,02
293	513084,34	1321928,13
294	513113,49	1321905,60
295	513129,89	1321883,40
296	513141,70	1321864,45
297	513203,14	1321760,68
298	513269,38	1321643,69
299	513269,79	1321631,16
300	513264,06	1321620,64
301	513246,15	1321607,06
302	513257,62	1321587,20
303	513276,41	1321597,37
304	513290,57	1321598,22
305	513302,35	1321590,84
306	513495,24	1321277,63
307	513507,12	1321255,88
308	513503,80	1321242,76
309	513495,47	1321232,66
310	513472,61	1321218,03
311	513482,87	1321198,14
312	513505,01	1321208,41
313	513524,16	1321212,29
314	513537,71	1321204,41
315	513546,17	1321192,81
316	513571,45	1321149,50
317	513600,09	1321099,24
318	513610,77	1321046,96
319	513629,58	1320952,45
320	513645,85	1320885,06
321	513668,41	1320820,58
322	513695,76	1320763,26
323	513717,82	1320730,55
324	513751,01	1320703,34
325	513782,06	1320686,93
326	513822,55	1320673,49
327	513832,08	1320669,22
328	513867,62	1320652,57
329	513896,16	1320638,44
330	513919,19	1320628,31
331	513942,95	1320616,16
332	513967,37	1320599,35
333	513979,00	1320590,96

Взаим. инв. №	
Подпись и дата	
Инв. № подл.	

Изм.	Кол. уч.	Лист	№ док.	Подпись	Дата

40-01-ППТ-В2

Лист

4

334	513989,80	1320581,49
335	514000,91	1320570,77
336	514014,22	1320556,71
337	514024,61	1320543,72
338	514033,50	1320530,42
339	514040,54	1320517,74
340	514046,02	1320509,35
341	514043,61	1320508,13
342	514052,27	1320493,64
343	514055,40	1320495,18
344	514069,09	1320468,29
345	514072,91	1320457,31
346	514071,19	1320446,17
347	514061,91	1320433,57
348	514040,92	1320413,71
349	514052,20	1320399,85
350	514069,67	1320410,92
351	514083,81	1320414,63
352	514096,55	1320409,60
353	514110,41	1320389,55
354	514113,40	1320378,34
355	514120,41	1320362,01
356	514120,75	1320353,48
357	514122,16	1320346,62
358	514129,76	1320337,42
359	514135,10	1320328,69
360	514153,17	1320284,80
361	514157,39	1320269,86
362	514167,13	1320208,83
363	514168,83	1320159,97
364	514168,46	1320147,13
365	514156,88	1320080,46
366	514151,07	1320054,55
367	514148,91	1320055,29
368	514143,64	1320039,27
369	514146,95	1320038,14
370	514140,20	1320023,82
371	514125,66	1319984,63
372	514108,93	1319952,96
373	514082,58	1319906,22
374	514071,87	1319888,01
375	514013,90	1319799,59
376	514005,98	1319782,57

377	513994,24	1319765,29
378	513988,57	1319761,70
379	513982,22	1319759,13
380	513945,30	1319780,69
381	513932,95	1319757,63
382	513955,18	1319741,89
383	513961,75	1319731,70
384	513962,25	1319718,87
385	513951,06	1319701,75
386	513921,00	1319660,20
387	513899,15	1319638,02
388	513870,79	1319614,52
389	513716,38	1319528,53
390	513704,98	1319521,74
391	513707,39	1319518,35
392	513662,12	1319493,79
393	513592,85	1319454,92
394	513584,33	1319450,07
395	513582,37	1319453,00
396	513523,34	1319419,54
397	513502,21	1319409,00
398	513470,81	1319398,30
399	513431,33	1319390,17
400	513369,36	1319385,44
401	513323,83	1319384,91
402	513302,76	1319381,83
408	513253,00	1319368,13
409	513245,47	1319365,13
410	513230,02	1319365,38
411	513207,28	1319359,85
412	513191,00	1319353,40
413	513185,53	1319361,94
414	513165,57	1319348,65
415	513169,17	1319342,52
416	513152,54	1319328,57
417	513142,93	1319306,12
418	513120,60	1319286,21
419	513094,88	1319265,55
420	513086,69	1319258,19
421	513041,35	1319214,12
422	513031,79	1319217,79
423	513023,11	1319209,48
424	513026,91	1319200,09

Взаим. инв. №	
Подпись и дата	
Инв. № подл.	

Изм.	Кол. уч.	Лист	№ док.	Подпись	Дата

40-01-ППТ-В2

Лист

5

425	512995,30	1319173,11
426	512979,50	1319168,20
427	512969,35	1319158,65
428	512966,80	1319149,72
429	512960,22	1319142,08
430	512906,71	1319094,44
431	512883,13	1319073,45
432	512837,78	1319037,70
433	512808,78	1319018,33
434	512771,82	1319000,20
435	512737,25	1318990,46
436	512696,43	1318983,22
437	512618,94	1318973,66
438	512524,33	1318964,82
439	512524,14	1318967,37
440	512507,34	1318965,90
441	512507,57	1318962,99
442	512440,11	1318956,28
443	512427,39	1318955,47
444	512399,03	1318953,87
445	512390,93	1318953,39
446	512387,49	1318955,35
447	512378,45	1318977,17
448	512362,15	1318974,64
449	512362,44	1318955,42
450	512361,55	1318950,70
451	512357,85	1318948,03
452	512345,90	1318946,58
453	512221,60	1318933,87
454	512179,74	1318928,44
455	512146,73	1318920,87
456	512124,67	1318916,56
457	512106,09	1318908,55
458	512088,86	1318899,87
459	512066,45	1318886,90
460	512035,51	1318868,74
461	512016,09	1318866,00
462	512002,66	1318861,37
463	512003,73	1318852,48
464	511982,05	1318839,48
465	511979,65	1318838,33
466	511971,31	1318832,14
467	511969,91	1318834,26

468	511955,95	1318824,81
469	511957,65	1318822,13
470	511948,26	1318816,51
471	511932,78	1318825,99
472	511920,65	1318816,85
473	511928,40	1318802,84
474	511906,20	1318787,21
475	511852,58	1318750,04
476	511836,80	1318744,79
477	511825,06	1318736,19
478	511816,44	1318725,29
479	511768,36	1318691,96
480	511713,14	1318653,40
481	511677,11	1318629,85
482	511587,23	1318567,71
483	511583,60	1318565,58
484	511578,44	1318570,79
485	511563,54	1318561,57
486	511562,96	1318550,64
487	511554,37	1318545,88
488	511537,09	1318535,32
489	511522,38	1318525,47
490	511520,77	1318527,90
491	511506,81	1318518,45
492	511508,22	1318516,31
493	511502,63	1318512,05
494	511486,63	1318503,34
495	511453,47	1318481,19
496	511436,59	1318467,31
497	511337,07	1318401,85
498	511312,55	1318384,10
499	511295,04	1318379,17
500	511266,89	1318366,42
1	511307,54	1318324,74

Взам. инв. №	
Подпись и дата	
Инв. № подл.	

Изм.	Кол. уч.	Лист	№ док.	Подпись	Дата

40-01-ППТ-В2

Лист

6