

**ДОКУМЕНТАЦИЯ ПО ПЛАНИРОВКЕ ТЕРРИТОРИИ ДЛЯ  
РАЗМЕЩЕНИЯ ЛИНЕЙНОГО ОБЪЕКТА**

**«Межпоселковый и уличные газопроводы дер.  
Митинка Барятинского района Калужской области»**

**ПРОЕКТ ПЛАНИРОВКИ ТЕРРИТОРИИ  
МАТЕРИАЛЫ ПО ОБОСНОВАНИЮ**

**Том 2**

|              |  |
|--------------|--|
| Инд. № подл. |  |
| Подп. и дата |  |
| Взам. инв. № |  |

**ДОКУМЕНТАЦИЯ ПО ПЛАНИРОВКЕ ТЕРРИТОРИИ ДЛЯ  
РАЗМЕЩЕНИЯ ЛИНЕЙНОГО ОБЪЕКТА**

**«Межпоселковый и уличные газопроводы дер.  
Митинка Барятинского района Калужской области»**

**ПРОЕКТ ПЛАНИРОВКИ ТЕРРИТОРИИ  
МАТЕРИАЛЫ ПО ОБОСНОВАНИЮ**

**Том 2**

Генеральный директор \_\_\_\_\_ / Сварчевская О.Ю. /

2021

|              |  |
|--------------|--|
| Инд. № подл. |  |
| Подп. и дата |  |
| Взам. инв. № |  |

| Обозначение   | Наименование   | Примечание (стр.) |
|---|--|-------------------|
| 0137200001219007170-ДПТ-СД  | Состав документации по планировке территории   | 3                 |
| <b>Раздел 3 «Материалы по обоснованию проекта планировки территории. Графическая часть»</b>     |  |                   |
| 0137200001219007170-ДПТ-ППТ2-1  | Схема расположения элементов планировочной структуры   | 5                 |
| 0137200001219007170-ДПТ-ППТ2-2  | Схема использования территории в период подготовки проекта планировки территории   | 6                 |
| 0137200001219007170-ДПТ-ППТ2-3  | Схема границ зон с особыми условиями использования территорий и территорий, подверженных риску возникновения чрезвычайных ситуаций природного и техногенного характера   | 12                |
| 0137200001219007170-ДПТ-ППТ2-4  | Схема конструктивных и планировочных решений   | 18                |
| <b>Раздел 4 «Материалы по обоснованию проекта планировки территории. Пояснительная записка»</b> |  |                   |
| 0137200001219007170-ДПТ-ППТ2-ПЗ   | Пояснительная записка  | 25                |
| <b>Приложение</b>   |  |                   |
| Приложение 1  | приказ Министерства строительства и жилищно-коммунального хозяйства Калужской области № 309/1 от 15.08.2019 года «О подготовке проектов планировки и межевания территории для размещения объектов газификации» | 40                |
| Приложение 2  | письмо Министерства природных ресурсов и экологии Калужской области письмо № 900-19 от 01.03.2019 г. "об отсутствии особо охраняемых природных территорий регионального значения                               | 42                |
| Приложение 3  | письмо Управления по охране объектов культурного наследия № 10/265-19 от 20.02.2019 г. "об отсутствии объектов культурного наследия (памятников истории и культуры) народов РФ, включенных в реестр            | 43                |
| Приложение 4  | технические условия № 565/26 от 15.02.2019 г. АО «Газпром Газораспределение Калуга» на присоединение к газораспределительной сети распределительного газопровода   | 45                |
| Приложение 5  | Сведения о лесном участке  | 48                |

Согласовано

Взам. инв. №

Подп. и дата

Инв. № подл.

| Изм.        | Кол.уч        | Лист | № | Подп.   | Дата  |
|-------------|---------------|------|---|---|-------|
|             |               |      |   |   |       |
|             |               |      |   |   |       |
|             |               |      |   |   |       |
| Гл. инженер | Осиков, Д. В. |      |   |  | 04.21 |

0137200001219007170-ДПТ-ППТ2-С

Содержание

| Стадия | Лист | Листов |
|--------|------|--------|
| П      | 1    | 1      |



Формат А4

| Номер тома | Обозначение                  | Наименование  | Примечание |
|------------|------------------------------|---|------------|
| 1          | 0137200001219007170-ДПТ-ППТ1 | Проект планировки территории. Основная (утверждаемая) часть |            |
| 2          | 0137200001219007170-ДПТ-ППТ2 | Проект планировки территории. Материалы по обоснованию.     |            |
| 3          | 0137200001219007170-ДПТ-ПМТ1 | Проект межевания территории. Основная (утверждаемая) часть  |            |
| 4          | 0137200001219007170-ДПТ-ПМТ2 | Проект межевания территории. Материалы по обоснованию.      |            |

|             |  |
|-------------|--|
| Согласовано |  |
|             |  |
|             |  |
|             |  |

Взам. инв. №

Подп. и дата

Инв. № подл.

| Изм.        | Кол.уч      | Лист | № | Подп.   | Дата  |
|-------------|-------------|------|---|---|-------|
|             |             |      |   |   |       |
|             |             |      |   |   |       |
|             |             |      |   |   |       |
| Гл. инженер | Осиков Д.В. |      |   |  | 04.21 |

0137200001219007170-ДПТ-СД

Состав документации по  
планировке территории

| Стадия | Лист | Листов |
|--------|------|--------|
| П      | 1    | 1      |



Формат А4

**Раздел 3 «Материалы по обоснованию проекта  
планировки территории. Графическая часть»**

|              |              |              |
|--------------|--------------|--------------|
| Инв. № подл. | Подп. и дата | Взам. инв. № |
|              |              |              |

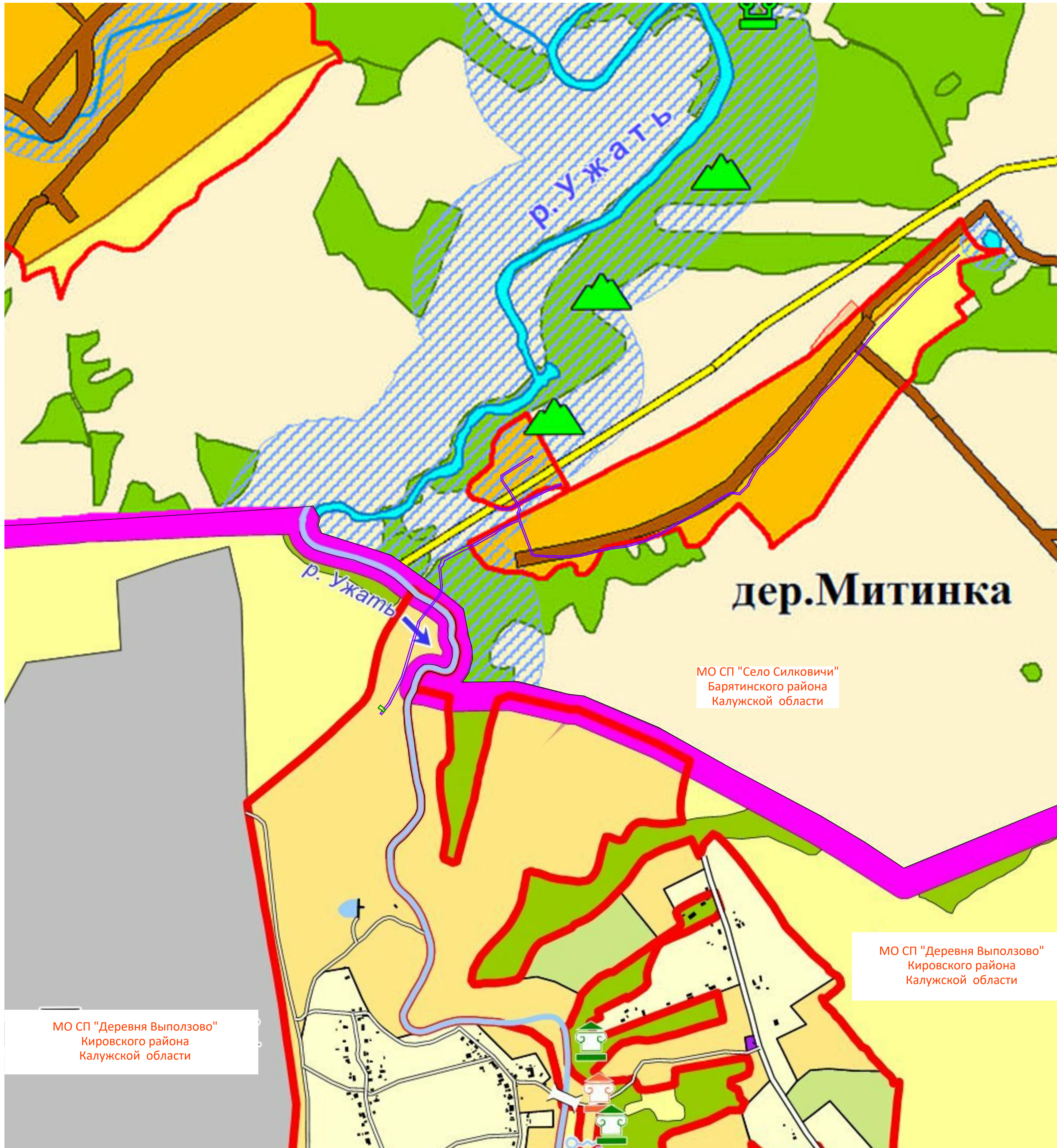

карты "Функциональное зонирование территории" МО СП "Деревня Выползово" Кировского района Калужской области

карты "Функциональное зонирование территории" МО СП "Село Силковичи" Барятинского района Калужской области

**Условные обозначения:**

- Граница МО СП "Деревня Выползово"
- Устанавливаемые границы населенных пунктов
- Автомобильная дорога
- Железная дорога
- Строения
- Мосты
- Дамбы
- Родник "Святой Источник"
- Границы существующих функциональных зон
- Зона размещения жилой застройки
- Зона сельскохозяйственного использования
- Зоны, занятые объектами сельскохозяйственного назначения и предназначенные для ведения сельского хозяйства
- Зона транспортной инфраструктуры
- Зона общественно-делового назначения
- Зона рекреационного назначения
- Зона территорий объектов культурного наследия
- Зона инженерной инфраструктуры
- Зона специального назначения
- Целевое назначение земель
- Земли сельскохозяйственного назначения
- Земли промышленности, энергетики, транспорта, связи, радиовещания, телевидения, информатики, земли для обеспечения космической деятельности, земли обороны, безопасности и земли иного специального назначения
- Земли лесного фонда
- Земли водного фонда
- Объекты культурного наследия:
  - Городище
  - Братская могила
  - Селище

- зона планируемого размещения линейного объекта "Межпоселковый и уличные газопроводы дер. Митинка Барятинского района Калужской области"
- зона планируемого размещения объектов капитального строительства, проектируемых в составе линейных объектов, поворотные точки и их номера

- ГРАНИЦЫ**
  - БАРЯТИНСКОГО РАЙОНА
  - МО СП "СЕЛО СИЛКОВИЧИ"
  - НАСЕЛЕННЫХ ПУНКТОВ
- ЭЛЕМЕНТЫ ЛАНДШАФТА**
  - ВОДНЫЕ ОБЪЕКТЫ
  - ЛЕСА
- ФУНКЦИОНАЛЬНЫЕ ЗОНЫ ЖИЛАЯ**
  - ЖИЛОЙ ИНДИВИДУАЛЬНОЙ И МАЛОЭТАЖНОЙ ЗАСТРОЙКИ С ПРИСАДЕЛЕННЫМИ УЧАСТКАМИ
- ОБЩЕСТВЕННО-ДЕЛОВЫЕ**
  - АДМИНИСТРАТИВНОГО, ТОРГОВОГО, КУЛЬТУРНО-ДОСУГОВОГО НАЗНАЧЕНИЯ, УЧРЕЖДЕНИЙ ЗДРАВООХРАНЕНИЯ И ОБРАЗОВАТЕЛЬНЫХ УЧРЕЖДЕНИЙ
- ПРОИЗВОДСТВЕННО-ДЕЛОВЫЕ**
  - ПРОИЗВОДСТВЕННЫХ И КОММУНАЛЬНО-СКЛАДСКИХ ОБЪЕКТОВ
- СЕЛЬСКОХОЗЯЙСТВЕННОГО ИСПОЛЬЗОВАНИЯ**
  - ЗЕМЕЛЬ НАСЕЛЕННЫХ ПУНКТОВ, ПРЕДОСТАВЛЕННЫХ НАСЕЛЕНИЮ ДЛЯ ИНДИВИДУАЛЬНОЙ СЕЛЬСКОХОЗЯЙСТВЕННОЙ ДЕЯТЕЛЬНОСТИ
- СЕЛЬСКОХОЗЯЙСТВЕННОГО НАЗНАЧЕНИЯ**
  - СЕЛЬСКОХОЗЯЙСТВЕННЫХ УГОДИЙ
- СПЕЦИАЛЬНОГО НАЗНАЧЕНИЯ**
  - КЛАДБИЩ
  - СКОТОМОГИЛЬНИК
- ТРАНСПОРТНАЯ ИНФРАСТРУКТУРА**
  - ЖЕЛЕЗНОДОРОЖНЫЙ ТРАНСПОРТ
    - ЖЕЛЕЗНАЯ ДОРОГА
    - ЖЕЛЕЗНОДОРОЖНАЯ СТАНЦИЯ
  - АВТОМОБИЛЬНЫЕ ДОРОГИ ОБЩЕГО ПОЛЬЗОВАНИЯ
    - РЕГИОНАЛЬНОГО ЗНАЧЕНИЯ
    - МЕЖМУНИЦИПАЛЬНОГО ЗНАЧЕНИЯ
    - МЕСТНОГО ЗНАЧЕНИЯ
  - ИНЖЕНЕРНАЯ ИНФРАСТРУКТУРА
    - МЕЖПОСЕЛКОВЫЙ ГАЗОПРОВОД
    - ГРП
    - ЭЛЕКТРОСНАБЖЕНИЕ
      - ЛЭП 35 КВ
    - СВЯЗ
      - ЛИНИИ СВЯЗИ
      - АТС
    - ВОДОСНАБЖЕНИЕ И КАНАЛИЗАЦИЯ
      - ВОДОЗАБОРНЫЕ СООРУЖЕНИЯ
      - ВОДОСНЫЕ ГОРИЗОНТЫ
- ЗОНЫ С ОСОБЫМИ УСЛОВИЯМИ ИСПОЛЬЗОВАНИЯ ТЕРРИТОРИИ**
  - ПАМЯТНИК ПРИРОДЫ РЕГИОНАЛЬНОГО ЗНАЧЕНИЯ
  - ПЛАНИРУЕМЫЙ ПАМЯТНИК ПРИРОДЫ РЕГИОНАЛЬНОГО ЗНАЧЕНИЯ
  - ВОДООХРАННЫЕ ЗОНЫ
  - САНИТАРНО-ЗАЩИТНЫЕ ЗОНЫ
  - ОХРАННАЯ ЗОНА ЛЭП
  - ОБЪЕКТЫ КУЛЬТУРНОГО НАСЛЕДИЯ
    - Выявленные
      - Братская могила
      - Городище
      - Селище
    - Облаженные привазами
      - Усадьба Гончаровых
      - Парк усадьбы Лыловых-Полуловых

**Примечания:**

- Объект расположен в границах МО СП "Деревня Лавровск" Козельского района Калужской области
- Карта-схема выполнена на основании карт: "Функциональное зонирование территории" МО СП "Деревня Выползово" Кировского района Калужской области 1:10000; "Функциональное зонирование территории" МО СП "Село Силковичи" Барятинского района Калужской области

МО СП "Деревня Выползово" Кировского района Калужской области

МО СП "Село Силковичи" Барятинского района Калужской области

МО СП "Деревня Выползово" Кировского района Калужской области

|                               |      |      |        |         |   |        |      |        |
|-------------------------------|------|------|--------|---------|---|--------|------|--------|
|                               |      |      |        |         | 0137200001219007170-ДПТ-ППТ 2-1   |        |      |        |
|                               |      |      |        |         | Документация по планировке территории для размещения линейного объекта «Межпоселковый и уличные газопроводы дер. Митинка Барятинского района Калужской области» |        |      |        |
| Изм.                          | Кол. | Лист | № док. | Подпись | Дата  | Стадия | Лист | Листов |
|                               |      |      |        |         |   | П      | 1    | 1      |
| Разработал: Стукалова А.С.    |      |      |        |         | 04.21   |        |      |        |
| Гл. инженер: Осиков Д.В.      |      |      |        |         | 04.21   |        |      |        |
| Ген. директор: Барышкова О.Ю. |      |      |        |         | 04.21   |        |      |        |
| Проект планировки территории  |      |      |        |         | Схема расположения элементов планировочной структуры. Масштаб 1:10000   |        |      |        |
|                               |      |      |        |         | Формат А1   |        |      |        |



- зона планируемого размещения линейного объекта "Межпоселковый и уличные газопроводы дер. Митинка Баятинского района Калужской области"
- зона планируемого размещения объектов капитального строительства, проектируемых в составе линейных объектов
- границы муниципальных районов
- границы сельских поселений
- границы населенных пунктов
- границы территории, в отношении которой осуществляется подготовка проекта планировки
- земельные участки, границы которых установлены в соответствии с требованиями государственного кадастра недвижимости, их кадастровые номера
- границы кадастровых кварталов, их номера
- объекты капитального строительства, сведения о которых содержатся в ЕГРН, их кадастровые номера
- существующие линии связи
- существующие линии электропередачи
- существующие сети газоснабжения

- Категории земель
- земли сельскохозяйственного назначения
  - земли населенных пунктов
  - земли лесного фонда
  - земли государственная собственность на которые не разграничена (земли, категория которых согласно сведениям ЕГРН не установлена)

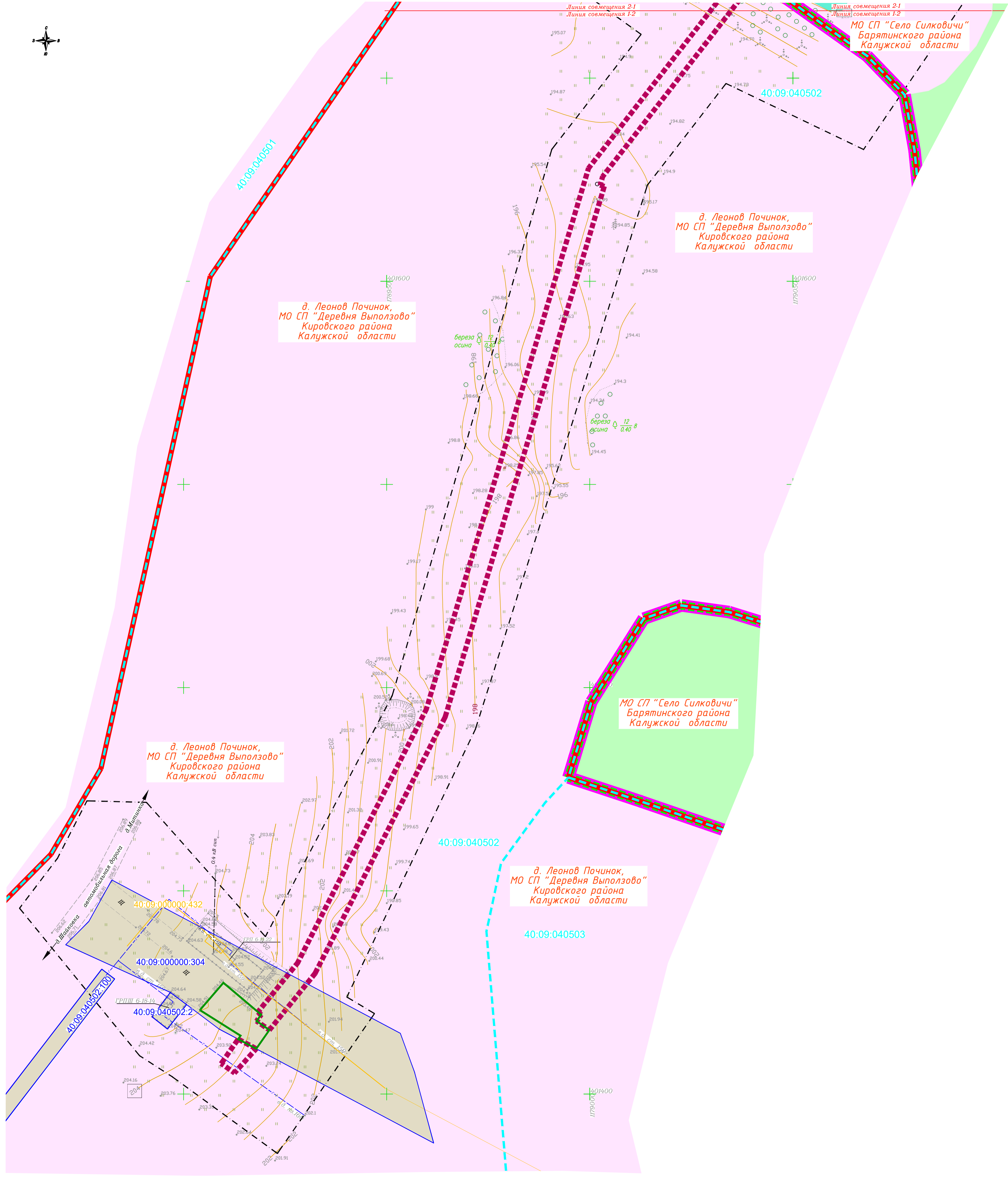

- Примечания:
- 1 - Схема подготовлена по материалам изысканий, выполненных ООО "ИТЦ Основа" в 2019 году
  - 2 - Система координат - МСК-40 зона 1 Калужская область
  - 3 - Система высот - Балтийская, 1977 год
  - 4 - Объект расположен в границах МО СП "Село Силковичи" Баятинского района и МО СП "Деревня Выползово" Кировского района Калужской области

Схема расположения листов

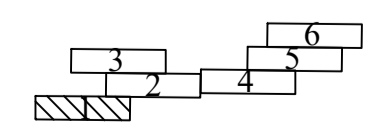

|               |                |       |        |  |      |   |
|---------------|----------------|-------|--------|--|------|---|
|               |                |       |        | 013720001219007170-ДПТ-ППТ 2-2   |      |   |
|               |                |       |        | Документация по планировке территории для размещения линейного объекта «Межпоселковый и уличные газопроводы дер. Митинка Баятинского района Калужской области» |      |   |
| Изм.          | Кол.           | Лист  | № док. | Подпись  | Дата |   |
|               |                |       |        |  |      |   |
|               |                |       |        | Проект планировки территории   |      | Стадия  |
|               |                |       |        | Материалы по обоснованию   |      | Лист  |
|               |                |       |        |  |      | Листов  |
|               |                |       |        |  |      | П 1 6   |
| Разработал    | Стужалова А.С. | 04.21 |        |  |      | Схема использования территории в период подготовки проекта планировки территории. Масштаб 1:500 |
| Гл. инженер   | Осиков Д.В.    | 04.21 |        |  |      |   |
| Ген. директор | Сарычева О.О.  | 04.21 |        |  |      |   |
|               |                |       |        |  |      | Формат А1   |

|              |              |
|--------------|--------------|
| Согласовано  |              |
| Изм. № подл. | Взам. инв. № |
| Лист         | Дата         |



**Условные обозначения**

- зона планируемого размещения линейного объекта "Металлозавод и другие газаргоуды д.р. Митинка Бартинского района Калужской области"
- границы муниципальных районов
- границы сельских поселений
- границы населенных пунктов
- границы территории, в отношении которой осуществляется подготовка проекта планировки
- земельные участки, границы которых установлены в соответствии с требованиями государственного кадастра недвижимости, их кадастровые номера
- границы кадастровых кварталов, их номера
- объекты капитального строительства, сведения о которых содержатся в ЕГРН, их кадастровые номера
- существующие линии связи
- существующие линии электропередачи
- существующие сети газоснабжения

**Категории земель**

- земли сельскохозяйственного назначения
- земли населенных пунктов
- земли лесного фонда
- земли государственной собственности на которые не разграничена земля, категория которой согласно сведениям ЕГРН не установлена

Схема расположения листов

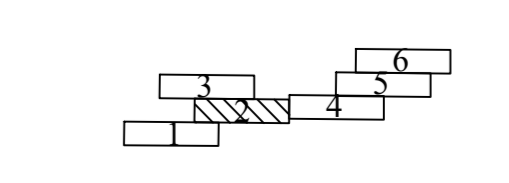

**Примечания:**

- 1 - Схема подготовлена по материалам изысканий, выполненных ООО "ИТЦ Основа" в 2019 году
- 2 - Система координат - МСК-40 зона 1 Калужская область
- 3 - Система высот - Балтийская, 1977 год
- 4 - Объект расположен в границах МО СП "Село Силковичи" Бартинского района и МО СП "Деревня Выпалово" Кировского района Калужской области



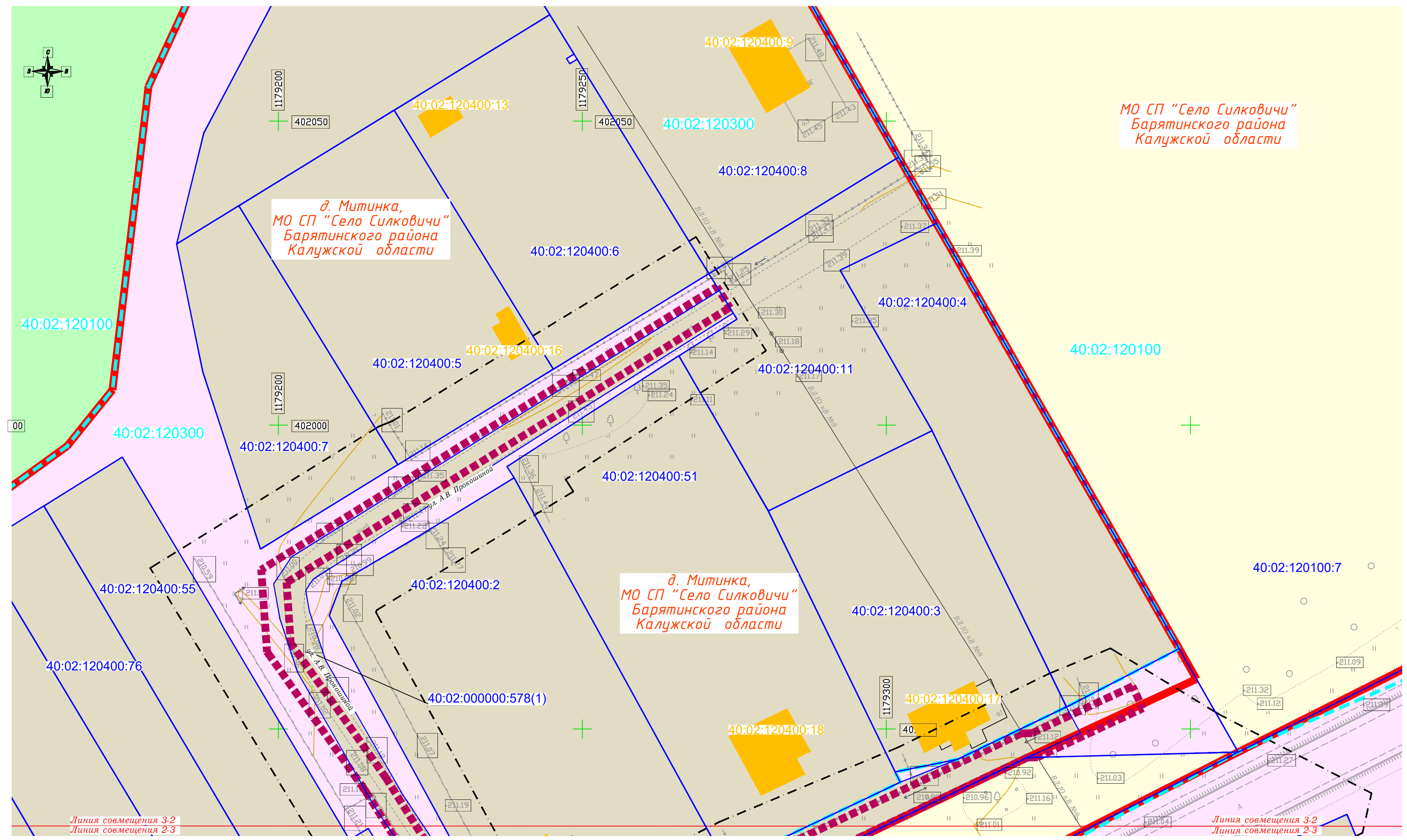

Условные обозначения

- зона планируемого размещения линейного объекта "Межпоселковый и уличные газопроводы дер. Митинка Барятинского района Калужской области"
- границы муниципальных районов
- границы сельских поселений
- границы населенных пунктов
- границы территории, в отношении которой осуществляется подготовка проекта планировки
- земельные участки, границы которых установлены в соответствии с требованиями государственного кадастра недвижимости, их кадастровые номера
- границы кадастровых кварталов, их номера
- объекты капитального строительства, сведения о которых содержатся в ЕГРН, их кадастровые номера
- существующие линии связи
- существующие линии электропередачи
- существующие сети газоснабжения

- Категории земель
- земли сельскохозяйственного назначения
  - земли населенных пунктов
  - земли лесного фонда
  - земли, государственная собственность на которые не разграничена (земли, категория которых согласно сведениям ЕГРН не установлена)

Примечания:

- 1 - Схема подготовлена по материалам изысканий, выполненных ООО "ИТЦ Основа" в 2019 году
- 2 - Система координат - МСК-40 зона 1 Калужская область
- 3 - Система высот - Балтийская, 1977 год
- 4 - Объект расположен в границах МО СП "Село Силковичи" Барятинского района и МО СП "Деревня Выползово" Кировского района Калужской области

Схема расположения листов

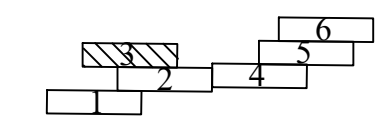

|              |
|--------------|
| Согласовано  |
| Взам. инв. № |
| Подп. и дата |
| Инв. № подл. |

|      |         |      |        |         |      |
|------|---------|------|--------|---------|------|
| Изм. | Кол.уч. | Лист | № док. | Подпись | Дата |
|------|---------|------|--------|---------|------|

0137200001219007170-ДПТ-ППТ2-2

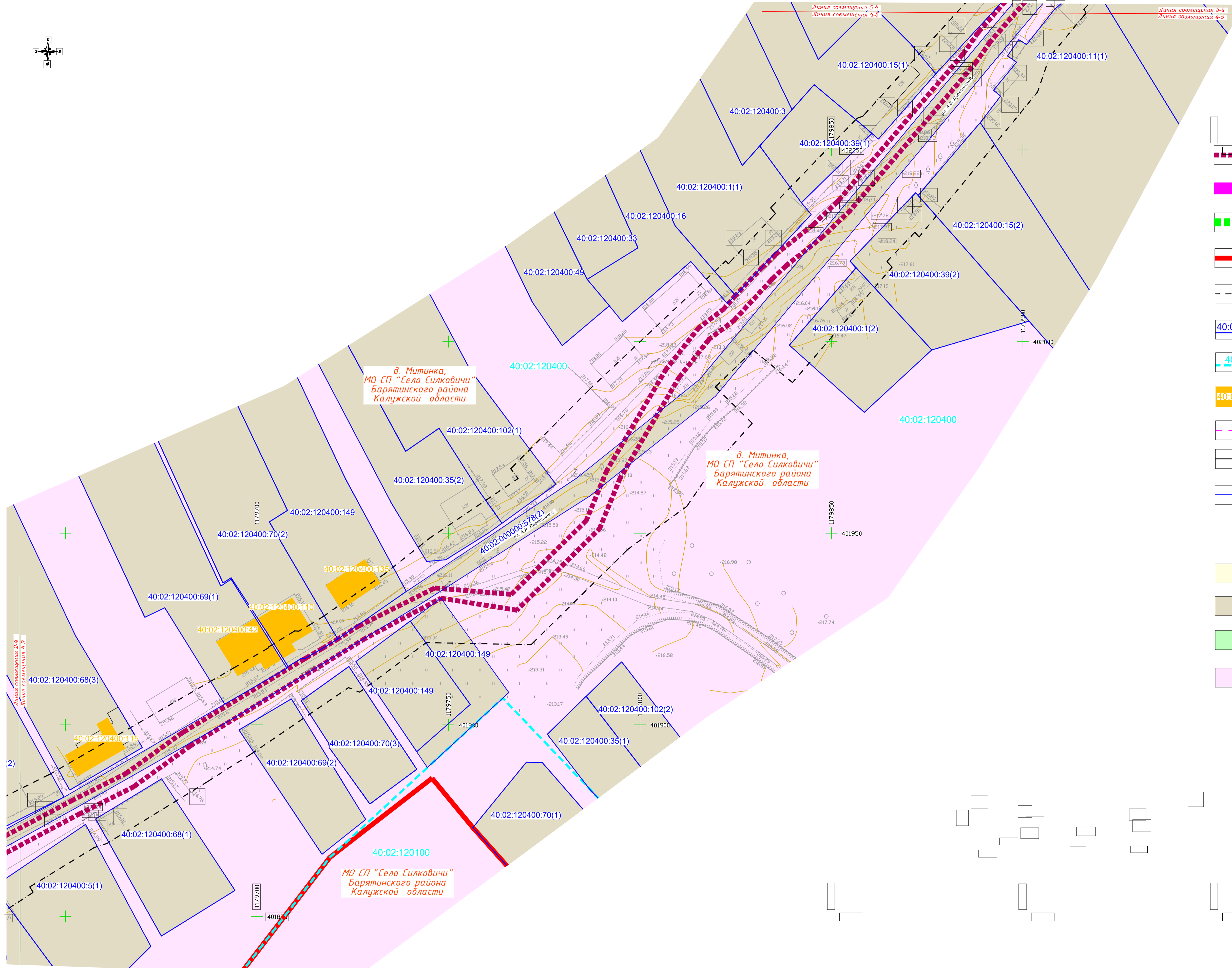
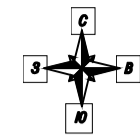

- Условные обозначения**
- зона планируемого размещения линейного объекта "Межпоселковый и уличные газопроводы дер. Митинка Брятинского района Калужской области"
  - границы муниципальных районов
  - границы сельских поселений
  - границы населенных пунктов
  - границы территории, в отношении которой осуществляется подготовка проекта планировки
  - земельные участки, границы которых установлены в соответствии с требованиями государственного кадастра недвижимости, их кадастровые номера
  - границы кадастровых кварталов, их номера
  - объекты капитального строительства, сведения о которых содержатся в ЕГРН, их кадастровые номера
  - существующие линии связи
  - существующие линии электропередачи
  - существующие сети газоснабжения
- Категории земель**
- земли сельскохозяйственного назначения
  - земли населенных пунктов
  - земли лесного фонда
  - земли государственной собственности на которые не разграничена (земли, категория которых согласно сведениям ЕГРН не установлена)

- Примечания:**
- 1 - Схема подготовлена по материалам изысканий, выполненных ООО "ИТЦ Основа" в 2019 году
  - 2 - Система координат - МСК-40 зона 1 Калужская область
  - 3 - Система высот - Балтийская, 1977 год
  - 4 - Объект расположен в границах МО СП "Село Силковичи" Брятинского района и МО СП "Деревня Выползово" Кировского района Калужской области

Схема расположения листов

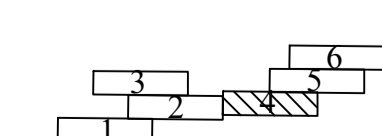

|        |         |              |              |
|--------|---------|--------------|--------------|
| Изм. № | № подл. | Подп. и дата | Взам. инв. № |
|        |         |              |              |
|        |         |              |              |
|        |         |              |              |

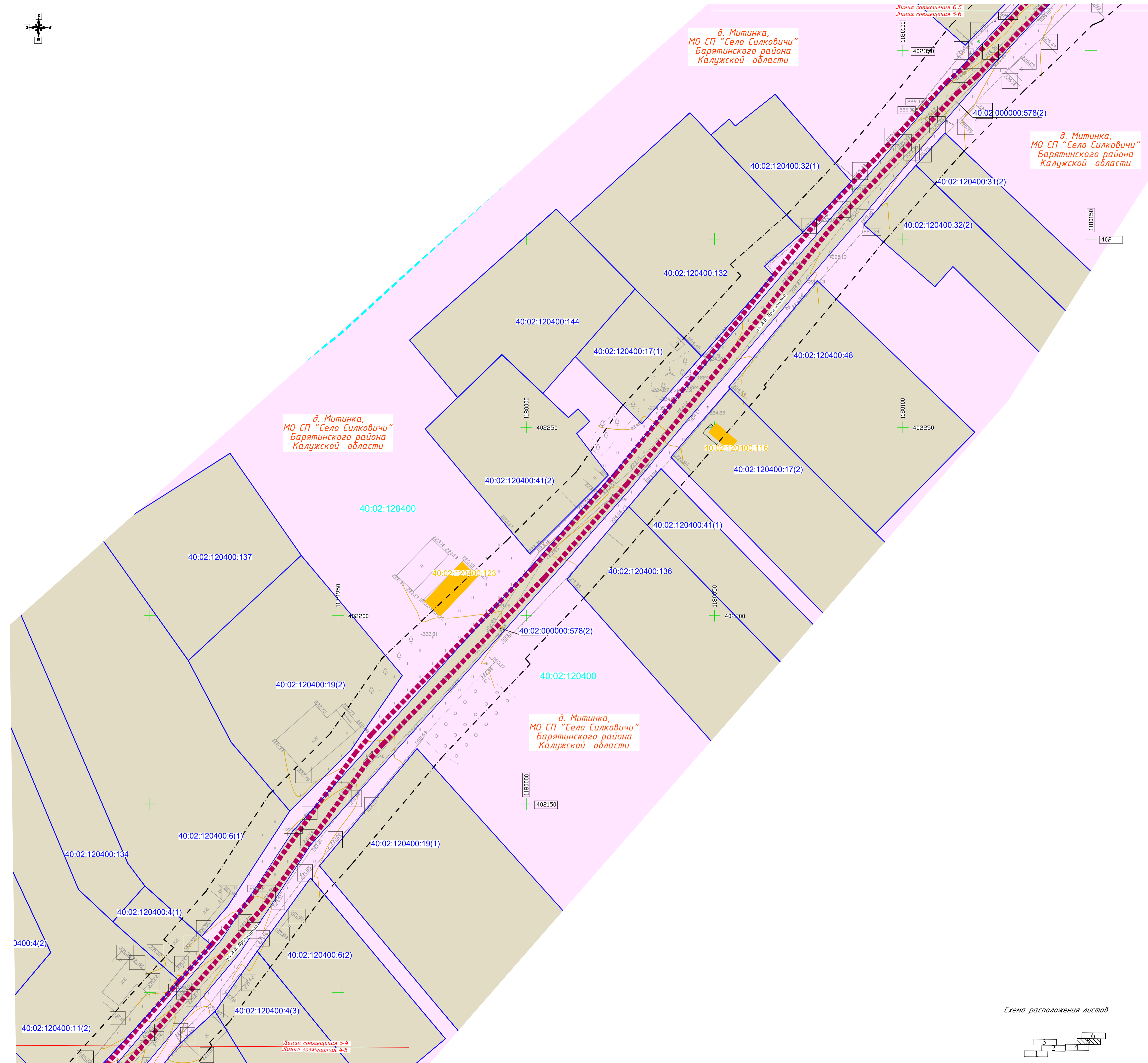
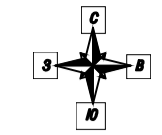

Условные обозначения

- зона планируемого размещения линейного объекта "Межпоселковый и уличный газопроводы дер. Митинка Барятинского района Калужской области"
- границы муниципальных районов
- границы сельских поселений
- границы населенных пунктов
- границы территории, в отношении которой осуществляется подготовка проекта планировки
- земельные участки, границы которых установлены в соответствии с требованиями государственного кадастра недвижимости, их кадастровые номера
- границы кадастровых кварталов, их номера
- объекты капитального строительства, сведения о которых содержатся в ЕГРН, их кадастровые номера
- существующие линии связи
- существующие линии электропередачи
- существующие сети газоснабжения

Категории земель

- земли сельскохозяйственного назначения
- земли населенных пунктов
- земли лесного фонда
- земли государственной собственности на которые не разграничена (земли, категория которых согласно сведениям ЕГРН не установлена)

Примечания:

- 1 - Схема подготовлена по материалам изысканий, выполненных ООО "ИТЦ Основа" в 2019 году
- 2 - Система координат - МСК-40 зона 1 Калужская область
- 3 - Система высот - Балтийская, 1977 год
- 4 - Объект расположен в границах МО СП "Село Силковичи" Барятинского района и МО СП "Деревня Выпозово" Кировского района Калужской области

Схема расположения листов

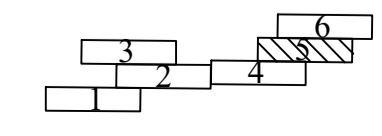

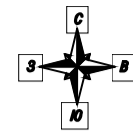

Условные обозначения

- зона планируемого размещения линейного объекта "Межпоселковый и уличный газопроводы дер. Митинка Баятинского района Калужской области"
  - границы муниципальных районов
  - границы сельских поселений
  - границы населенных пунктов
  - границы территории, в отношении которой осуществляется подготовка проекта планировки
  - земельные участки, границы которых установлены в соответствии с требованиями государственного кадастра недвижимости, их кадастровые номера
  - границы кадастровых кварталов, их номера
  - объекты капитального строительства, сведения о которых содержатся в ЕГРН, их кадастровые номера
  - существующие линии связи
  - существующие линии электропередачи
  - существующие сети газоснабжения
- Категории земель**
- земли сельскохозяйственного назначения
  - земли населенных пунктов
  - земли лесного фонда
  - земли государственной собственности на которые не разграничена (земли, категория которых согласно сведениям ЕГРН не установлена)

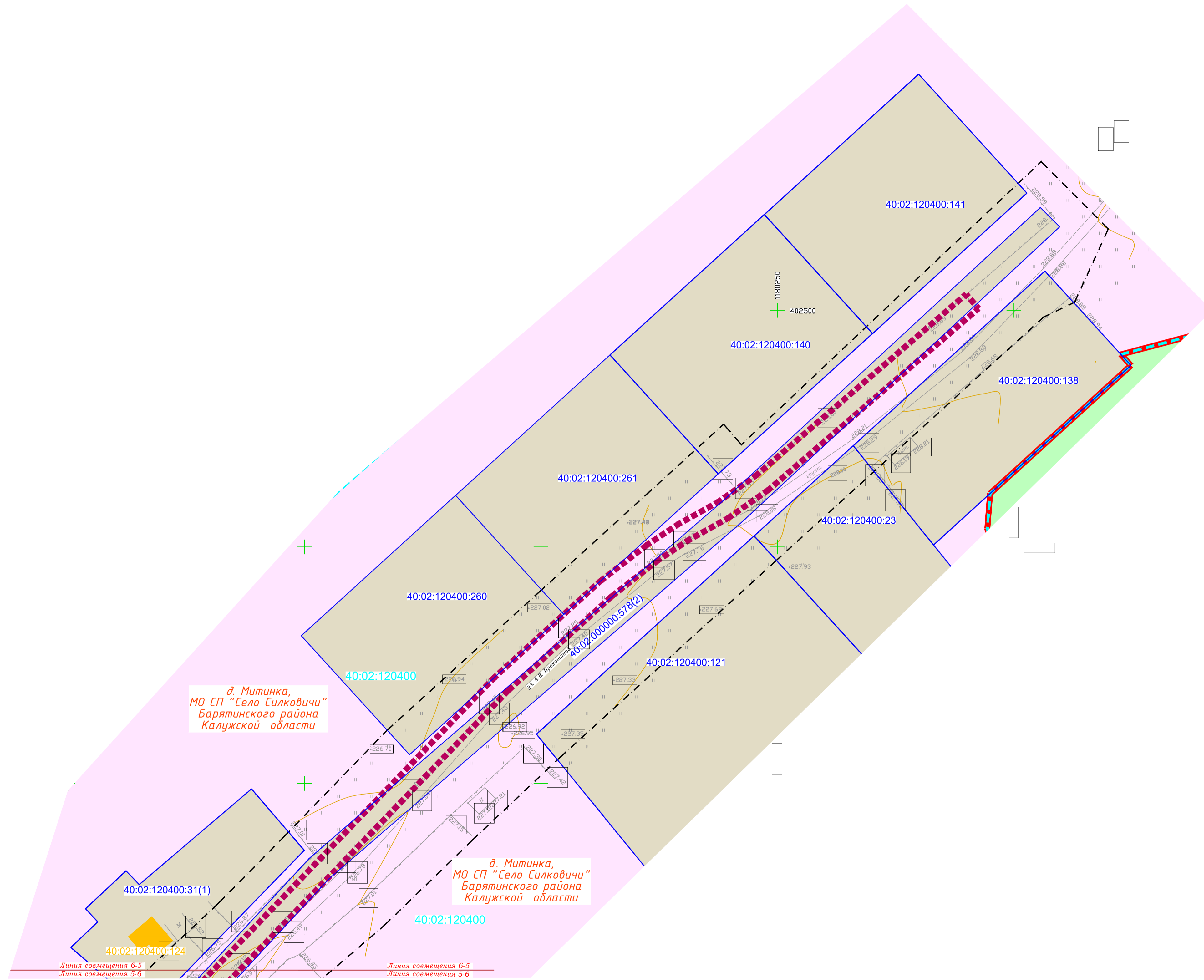

д. Митинка,  
МО СП "Село Силковичи"  
Баятинского района  
Калужской области

д. Митинка,  
МО СП "Село Силковичи"  
Баятинского района  
Калужской области

Линия совмещения 6-5  
Линия совмещения 5-6

- Примечания:**
- 1 - Схема подготовлена по материалам изысканий, выполненных ООО "ИТЦ Основа" в 2019 году
  - 2 - Система координат - МСК-40 зона 1 Калужская область
  - 3 - Система высот - Балтийская, 1977 год
  - 4 - Объект расположен в границах МО СП "Село Силковичи" Баятинского района и МО СП "Деревня Выпозово" Кировского района Калужской области

Схема расположения листов

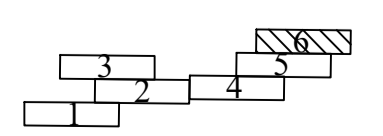

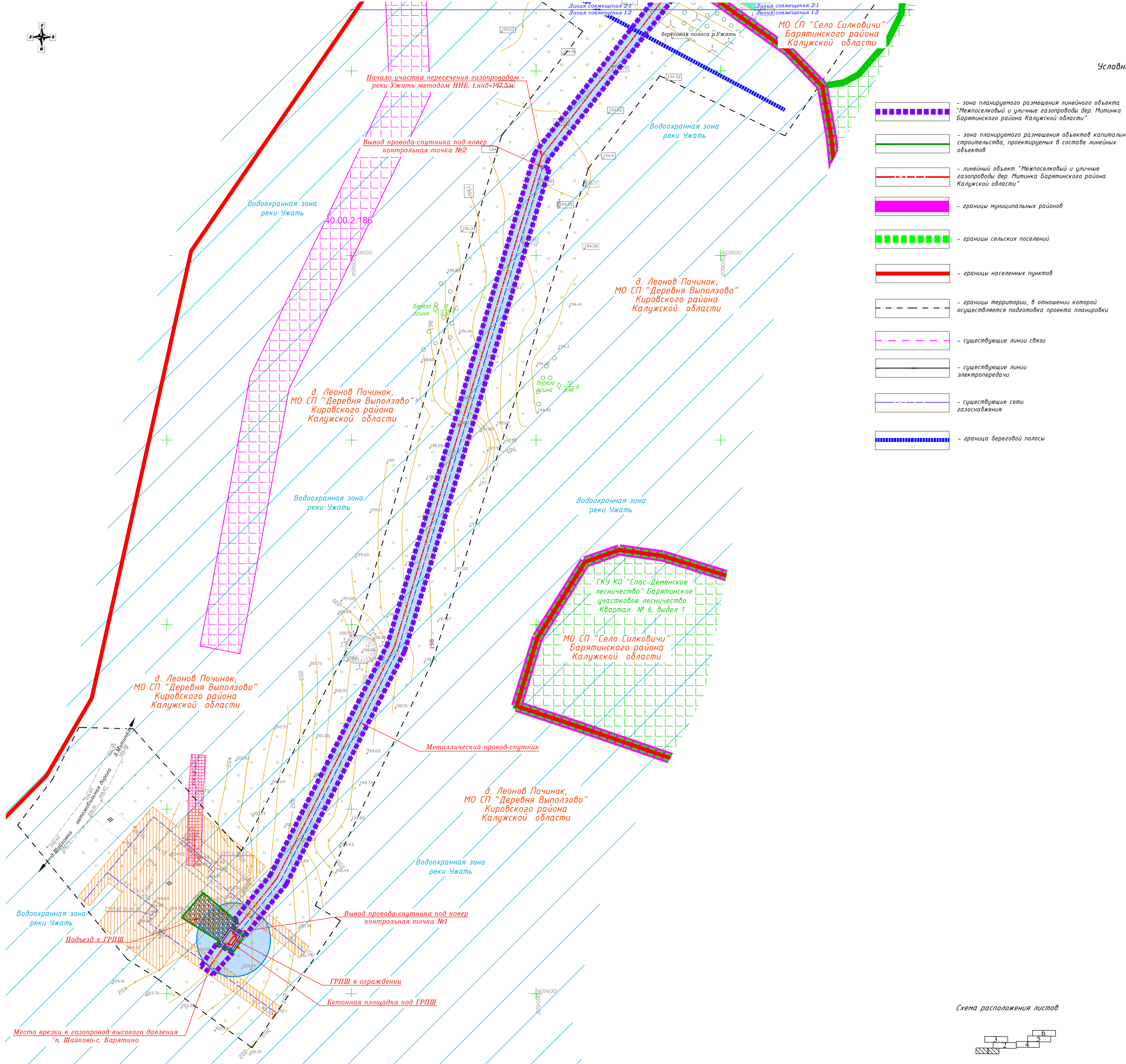
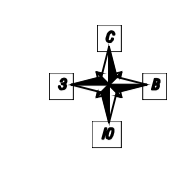

Условные обозначения

- зона планируемого размещения линейного объекта "Межпоселковый и уличные газопроводы дер. Митинка Бярятинского района Калужской области"
- зона планируемого размещения объектов капитального строительства, проектируемых в составе линейных объектов
- линейный объект "Межпоселковый и уличные газопроводы дер. Митинка Бярятинского района Калужской области"
- границы муниципальных районов
- границы сельских поселений
- границы населенных пунктов
- границы территории, в отношении которой осуществляется подготовка проекта планировки
- существующие линии связи
- существующие линии электропередачи
- существующие сети газоснабжения
- граница береговой полосы

Границы зон с особыми условиями использования территорий

- 40.00.2.186 - охранный зона линий электропередачи сведения о которой имеется в ЕГРН, ее кадастровый номер
- 40.00.2.186 - охранный зона линий электропередачи ВЛ 0,4 кВ
- зона с особыми условиями использования территорий, подлежащая установлению в связи с размещением линейного объекта "Межпоселковый и уличные газопроводы дер. Митинка Бярятинского района Калужской области"
- охранный зона существующей линии связи
- охранный зона существующих линий газоснабжения, существующих ГРП и ГРПШ
- земли лесного фонда ГКУ КО "Спас-Деменское лесничество"

Примечания:

- 1 - Схема подготовлена по материалам изысканий, выполненных ООО "ИТЦ Основа" в 2019 году
- 2 - Система координат - МСК-40 зона 1 Калужская область
- 3 - Система высот - Балтийская, 1977 год
- 4 - Объект расположен в границах МО СП "Село Силковичи" Бярятинского района и МО СП "Деревня Выползово" Кировского района Калужской области

Схема расположения листов

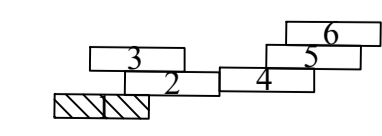

|   |                |           |       |
|---|----------------|-----------|-------|
| 0137200001219007170 - ДПТ - ППТ 2-3   |                |           |       |
| Документация по планировке территории для размещения линейного объекта «Межпоселковый и уличные газопроводы дер. Митинка Бярятинского района Калужской области»   |                |           |       |
| Изм.  | Кол.           | Лист      | № док |
|   |                | 1         | 6     |
| Проект планировки территории  |                | Статус    | Лист  |
| Материалы по обоснованию  |                | П         | 1     |
| Разработал  | Степанова А.С. | 04.21     |       |
| Гл. инженер   | Осиков Д.В.    | 04.21     |       |
| Ген. директор   | Сарычева О.О.  | 04.21     |       |
| Схема границ зон с особыми условиями использования территорий, оград охранных территорий, лесничеств, земель территории, подверженных риску возникновения чрезвычайных ситуаций природного и техногенного характера Масштаб 1:500 |                |           |       |
| ФГИС «ТЛАС-КАЛУГА»  |                | Формат А1 |       |

Согласовано  
Взам. инв. №  
Подп. и дата  
Инд. № подл.


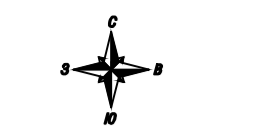

Условные обозначения

- зона планируемого размещения линейного объекта "Межпоселковый и уличный газопровод д.р. Митинка Брятинского района Калужской области"
  - линия объект "Межпоселковый и уличный газопровод д.р. Митинка Брятинского района Калужской области"
  - граница муниципальных районов
  - граница сельских поселений
  - граница населенных пунктов
  - граница территории, в отношении которой осуществляется подготовка проекта планировки
  - существующие линии связи
  - существующие линии электропередачи
  - существующие сети газоснабжения
  - граница береговой полосы
- Границы зон с особыми условиями использования территорий**
- 40.00.2.186 - охранная зона линий электропередачи сведения о которой внесены в ЕГРН, ее кадастровый номер
  - охранная зона линий электропередачи ВЛ 0,4 кВ
  - зона с особыми условиями использования территорий, подлежащая установлению в связи с размещением линейного объекта "Межпоселковый и уличный газопровод д.р. Митинка Брятинского района Калужской области"
  - охранная зона существующей линии связи
  - охранная зона существующей линии газоснабжения
  - земли лесного фонда ГКУ КО "Спас-Денное лесничество"

- Примечания:
- 1 - Схема подготовлена на материалы изысканий, выполненных ООО "ИТЦ Основа" в 2019 году
  - 2 - Система координат - МСК-40 зона 1 Калужская область
  - 3 - Система высот - Балтийская, 1977 год
  - 4 - Объект расположен в границах МО СП "Село Силковичи" Брятинского района и МО СП "Деревня Выпозово" Кировского района Калужской области

Схема расположения листов

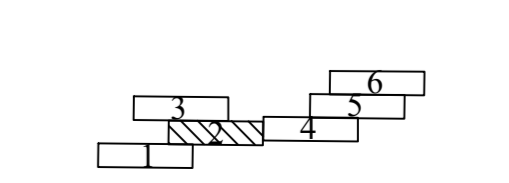

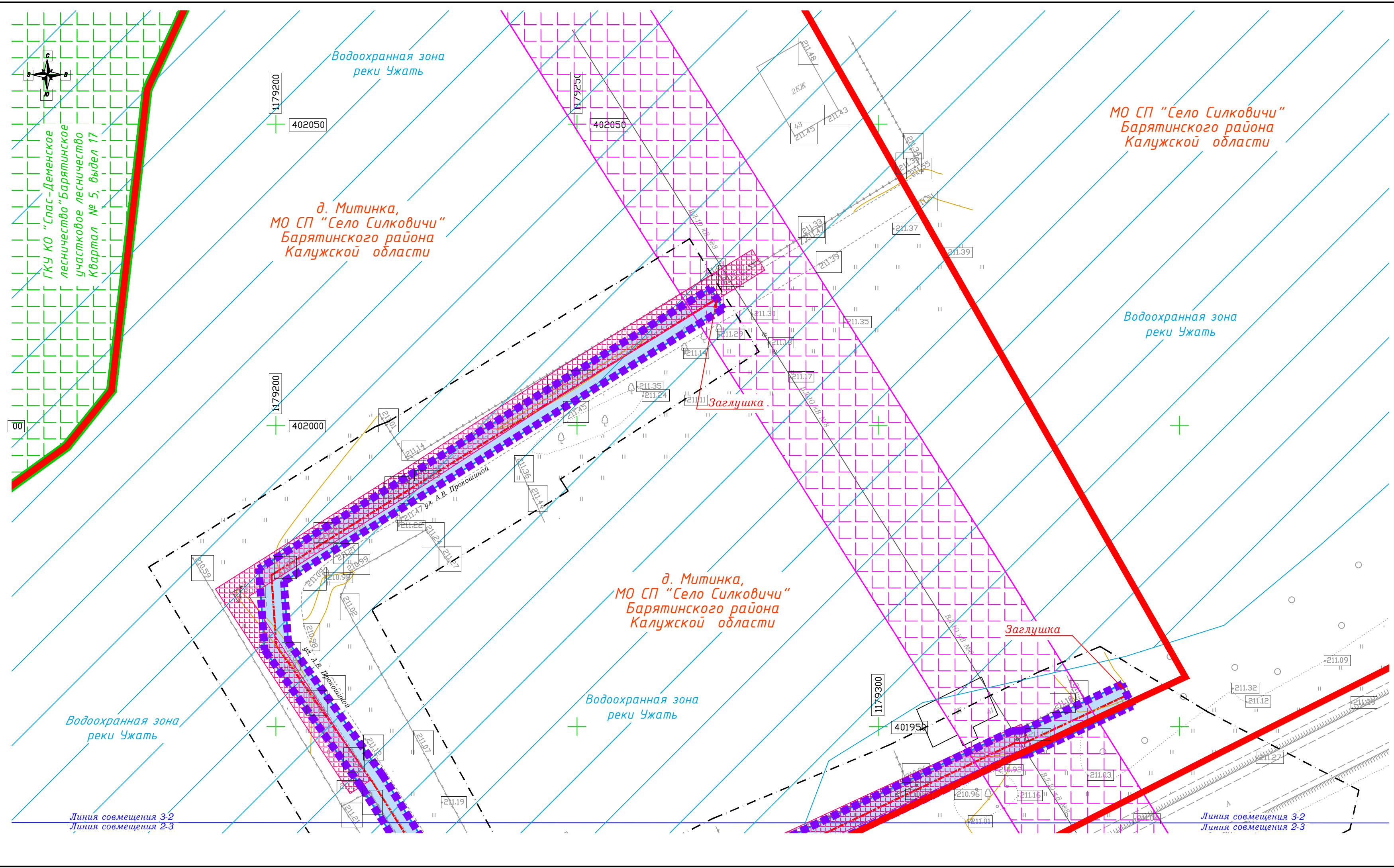

Условные обозначения

- зона планируемого размещения линейного объекта "Межпоселковый и уличные газопроводы дер. Митинка Барятинского района Калужской области"
- линейный объект "Межпоселковый и уличные газопроводы дер. Митинка Барятинского района Калужской области"
- границы муниципальных районов
- границы сельских поселений
- границы населенных пунктов
- границы территории, в отношении которой осуществляется подготовка проекта планировки
- существующие линии связи
- существующие линии электропередачи
- существующие сети газоснабжения

Границы зон с особыми условиями использования территорий

- 40.00.2.186 - охранная зона линий электропередачи сведения о которой имеются в ЕГРН, ее кадастровый номер
- охранная зона линий электропередачи ВЛ 0,4 кВ
- зона с особыми условиями использования территорий, подлежащая установлению в связи с размещением линейного объекта "Межпоселковый и уличные газопроводы дер. Митинка Барятинского района Калужской области"
- охранная зона существующей линии связи
- охранная зона существующей линии газоснабжения
- земли лесного фонда ГКУ КО "Спас-Деменское лесничество"

Примечания:

- 1 - Схема подготовлена по материалам изысканий, выполненных ООО "ИТЦ Основа" в 2019 году
- 2 - Система координат - МСК-40 зона 1 Калужская область
- 3 - Система высот - Балтийская, 1977 год
- 4 - Объект расположен в границах МО СП "Село Силковичи" Барятинского района и МО СП "Деревня Выползово" Кировского района Калужской области

Схема расположения листов

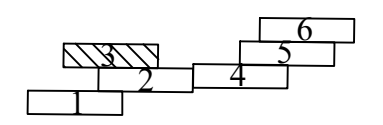







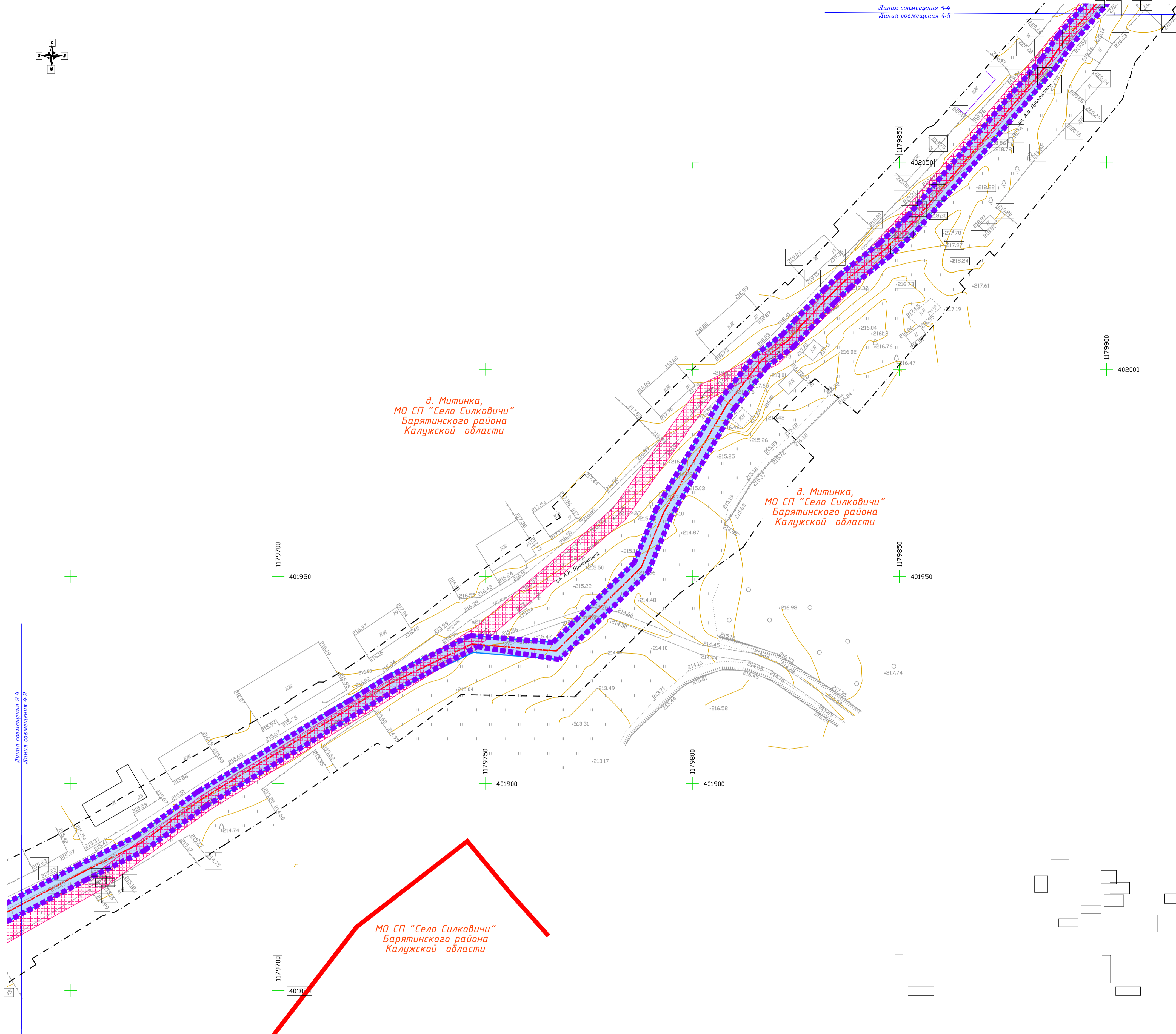
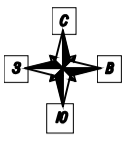

|      |         |      |       |         |      |
|------|---------|------|-------|---------|------|
| Изм. | Кол.уч. | Лист | № док | Подпись | Дата |
|      |         |      |       |         |      |

0137200001219007170-ДПТ-ППТ 2-3







Инв. № подл.    Подп. и дата    Взам. инв. №    Согласовано

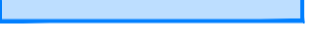

Условные обозначения

-  - зона планируемого размещения линейного объекта "Межпоселковый и уличные газопроводы дер. Митинка Брятинского района Калужской области"
-  - линейный объект "Межпоселковый и уличные газопроводы дер. Митинка Брятинского района Калужской области"
-  - границы муниципальных районов
-  - границы сельских поселений
-  - границы населенных пунктов
-  - границы территории, в отношении которой осуществляется подготовка проекта планировки
-  - существующие линии связи
-  - существующие линии электропередачи
-  - существующие сети газоснабжения

Границы зон с особыми условиями использования территорий

-  40.00.2.186 - охранная зона линий электропередачи сведения о которой имеются в ЕГРН, ее кадастровый номер
-  - охранная зона линий электропередачи ВЛ 0,4 кВ
-  - зона с особыми условиями использования территорий, подлежащая установлению в связи с размещением линейного объекта "Межпоселковый и уличные газопроводы дер. Митинка Брятинского района Калужской области"
-  - охранная зона существующей линии связи
-  - охранная зона существующей линии газоснабжения
-  - земли лесного фонда ГКУ КО "Спас-Дененское лесничество"

Примечания:

- 1 - Схема подготовлена по материалам изысканий, выполненных ООО "ИТЦ Основа" в 2019 году
- 2 - Система координат - МСК-40 зона 1 Калужская область
- 3 - Система высот - Балтийская, 1977 год
- 4 - Объект расположен в границах МО СП "Село Силковичи" Брятинского района и МО СП "Деревня Выползово" Кировского района Калужской области

Схема расположения листов

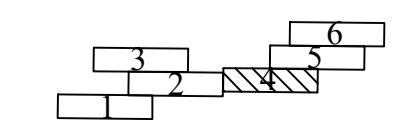



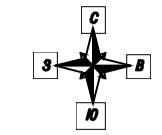

д. Митинка,  
МО СП "Село Силковичи"  
Брятинского района  
Калужской области

д. Митинка,  
МО СП "Село Силковичи"  
Брятинского района  
Калужской области

д. Митинка,  
МО СП "Село Силковичи"  
Брятинского района  
Калужской области

д. Митинка,  
МО СП "Село Силковичи"  
Брятинского района  
Калужской области

Условные обозначения

- зона планируемого размещения линейного объекта "Межпоселковый и уличные газопроводы дер. Митинка Брятинского района Калужской области"
- линейный объект "Межпоселковый и уличные газопроводы дер. Митинка Брятинского района Калужской области"
- границы муниципальных районов
- границы сельских поселений
- границы населенных пунктов
- границы территории, в отношении которой осуществляется подготовка проекта планировки
- существующие линии связи
- существующие линии электропередачи
- существующие сети газоснабжения

Границы зон с особыми условиями использования территорий

- 40.00.2.186 - охранная зона линий электропередачи сведения о которой имеются в ЕГРН, ее кадастровый номер
- охранная зона линий электропередачи В/Л 0,4 кВ
- зона с особыми условиями использования территорий, подлежащая установлению в связи с размещением линейного объекта "Межпоселковый и уличные газопроводы дер. Митинка Брятинского района Калужской области"
- охранная зона существующей линии связи
- охранная зона существующей линии газоснабжения
- земли лесного фонда ГКУ КО "Спас-Демонское лесничество"

Примечания:





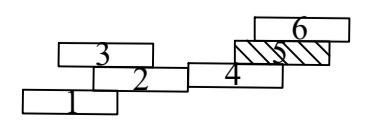

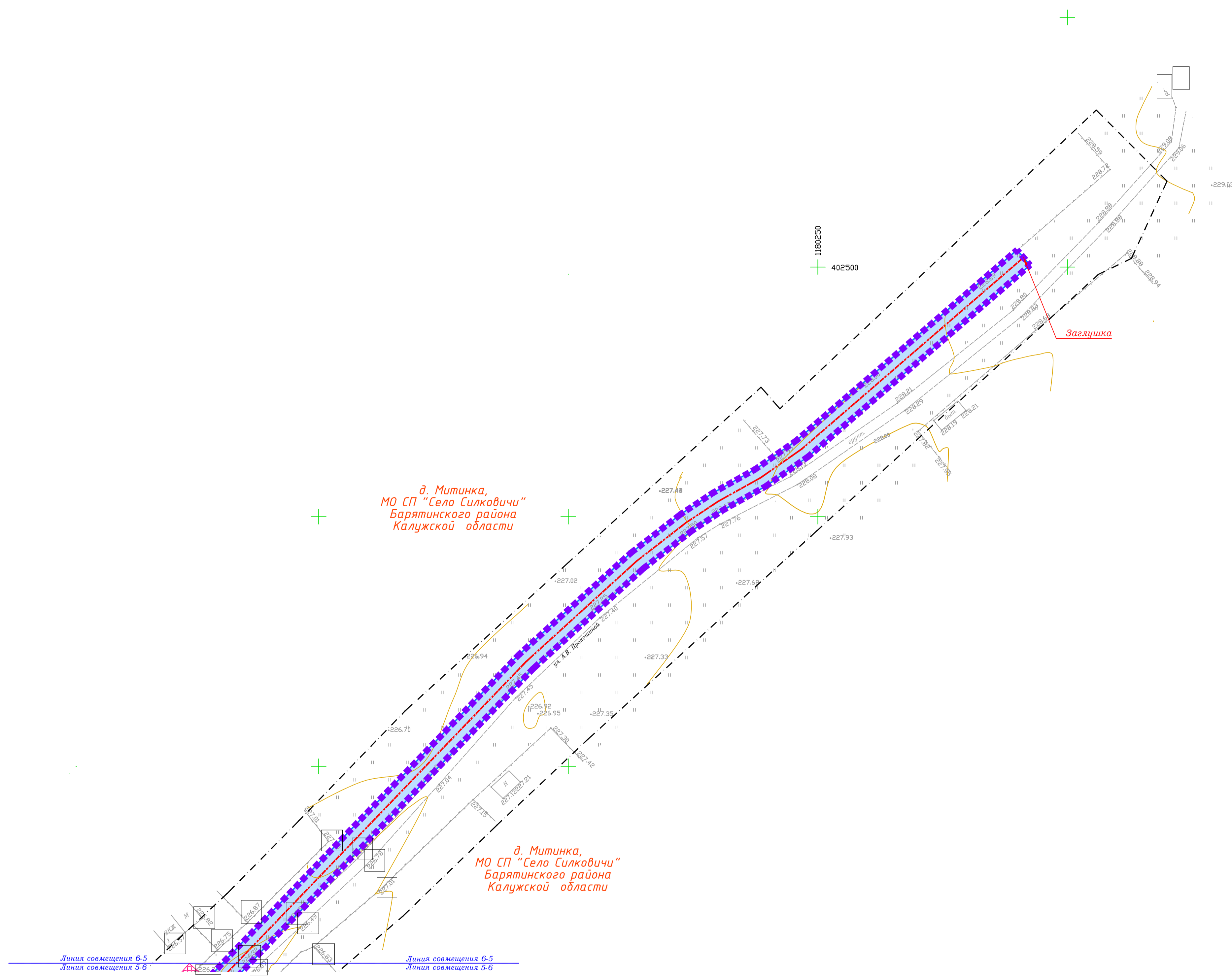
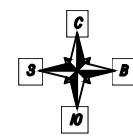
- 1 - Схема подготовлена по материалам изысканий, выполненных ООО "ИТЦ Основа" в 2019 году
- 2 - Система координат - МСК-40 зона 1 Калужская область
- 3 - Система высот - Балтийская, 1977 год
- 4 - Объект расположен в границах МО СП "Село Силковичи" Брятинского района и МО СП "Деревня Выпозово" Кировского района Калужской области

Схема расположения листов





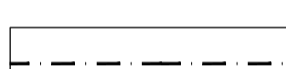

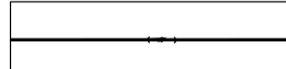
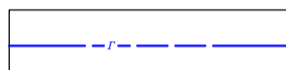

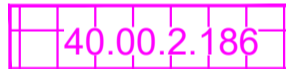

Условные обозначения

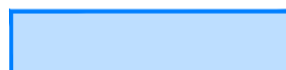
-  - зона планируемого размещения линейного объекта "Межпоселковый и уличные газопроводы дер. Митинка Брятинского района Калужской области"
-  - линейный объект "Межпоселковый и уличные газопроводы дер. Митинка Брятинского района Калужской области"
-  - границы муниципальных районов
-  - границы сельских поселений
-  - границы населенных пунктов
-  - границы территории, в отношении которой осуществляется подготовка проекта планировки
-  - существующие линии связи
-  - существующие линии электропередачи
-  - существующие сети газоснабжения

Границы зон с особыми условиями использования территорий

-  40.00.2.186 - охранная зона линий электропередачи сведения о которой имеются в ЕТРН, ее кадастровый номер
-  - охранная зона линий электропередачи ВЛ 0,4 кВ
-  - зона с особыми условиями использования территорий, подлежащая установлению в связи с размещением линейного объекта "Межпоселковый и уличные газопроводы дер. Митинка Брятинского района Калужской области"
-  - охранная зона существующей линии связи
-  - охранная зона существующей линии газоснабжения
-  - земли лесного фонда ГКУ КО "Спас-Деменское лесничество"

- Примечания:
- 1 - Схема подготовлена по материалам изысканий, выполненных ООО "ИТЦ Основа" в 2019 году
  - 2 - Система координат - МСК-40 зона 1 Калужская область
  - 3 - Система высот - Балтийская, 1977 год
  - 4 - Объект расположен в границах МО СП "Село Силковичи" Брятинского района и МО СП "Деревня Выпалово" Кировского района Калужской области

Схема расположения листов

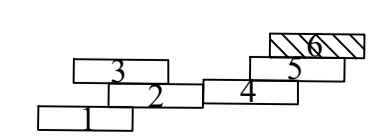




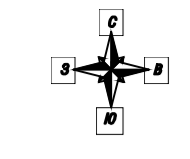

Условные обозначения

- зона планируемого размещения линейного объекта "Межпоселковый и уличный газопровод дер. Митинка Барятинского района Калужской области"
- зона планируемого размещения объектов капитального строительства, проектируемых в составе линейных объектов
- линейный объект "Межпоселковый и уличный газопровод дер. Митинка Барятинского района Калужской области"
- границы территории, в отношении которой осуществляется подготовка проекта планировки
- существующие линии связи
- существующие линии электропередачи
- существующие сети газоснабжения
- ширина зоны планируемого размещения линейного объекта
- размеры зоны планируемого размещения объектов капитального строительства, проектируемых в составе линейных объектов



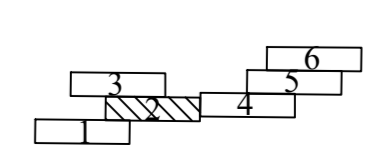

Примечания:

- 1 - Схема подготовлена по материалам изысканий, выполненных ООО "ИТЦ Основа" в 2019 году
- 2 - Система координат - МСК-40 зона 1 Калужская область
- 3 - Система высот - Балтийская, 1977 год
- 4 - Объект расположен в границах МО СП "Село Сидковичи" Барятинского района и МО СП "Деревня Выгоздово" Кировского района Калужской области

Схема расположения листов

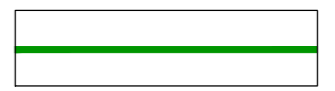

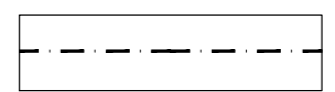
Условные обозначения

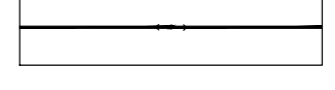
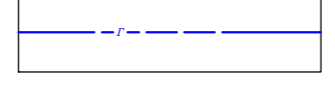
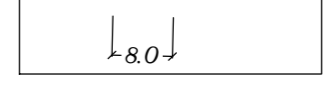
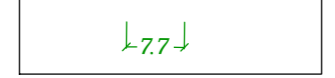
-  - зона планируемого размещения линейного объекта "Межпоселковый и уличные газопроводы дер. Митинка Барятинского района Калужской области"
-  - зона планируемого размещения объектов капитального строительства, проектируемых в составе линейных объектов
-  - линейный объект "Межпоселковый и уличные газопроводы дер. Митинка Барятинского района Калужской области"
-  - границы территории, в отношении которой осуществляется подготовка проекта планировки
-  - существующие линии связи
-  - существующие линии электропередачи
-  - существующие сети газоснабжения
-  - ширина зоны планируемого размещения линейного объекта
-  - размеры зоны планируемого размещения объектов капитального строительства, проектируемых в составе линейных объектов

Примечания:

- 1 - Схема подготовлена по материалам изысканий, выполненных ООО "ИТЦ Основа" в 2019 году
- 2 - Система координат - МСК-40 зона 1 Калужская область
- 3 - Система высот - Балтийская, 1977 год
- 4 - Объект расположен в границах МО СП "Село Силковичи" Барятинского района и МО СП "Деревня Выползово" Кировского района Калужской области

Схема расположения листов

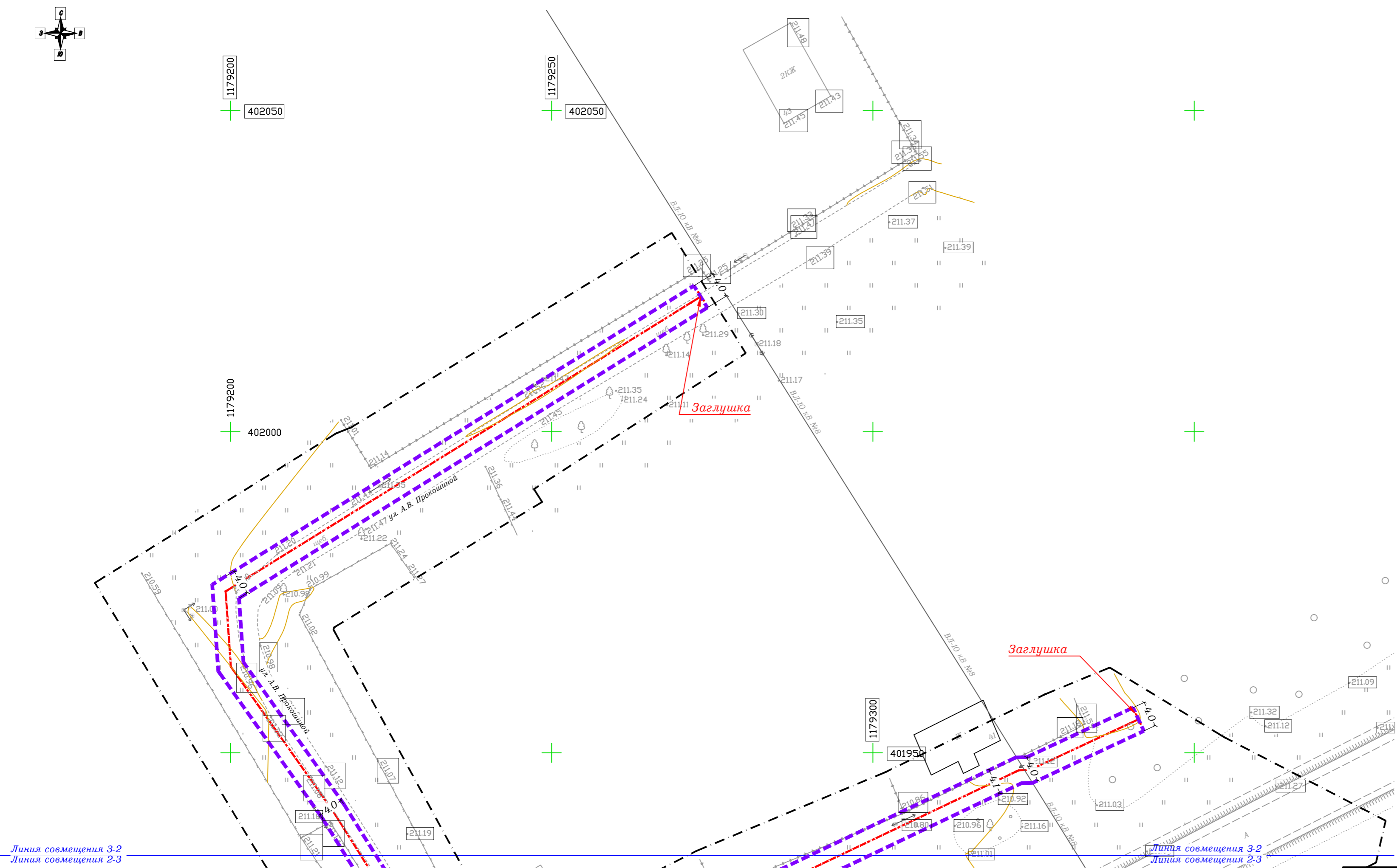
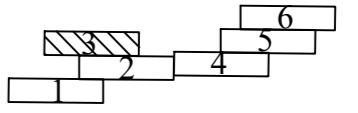



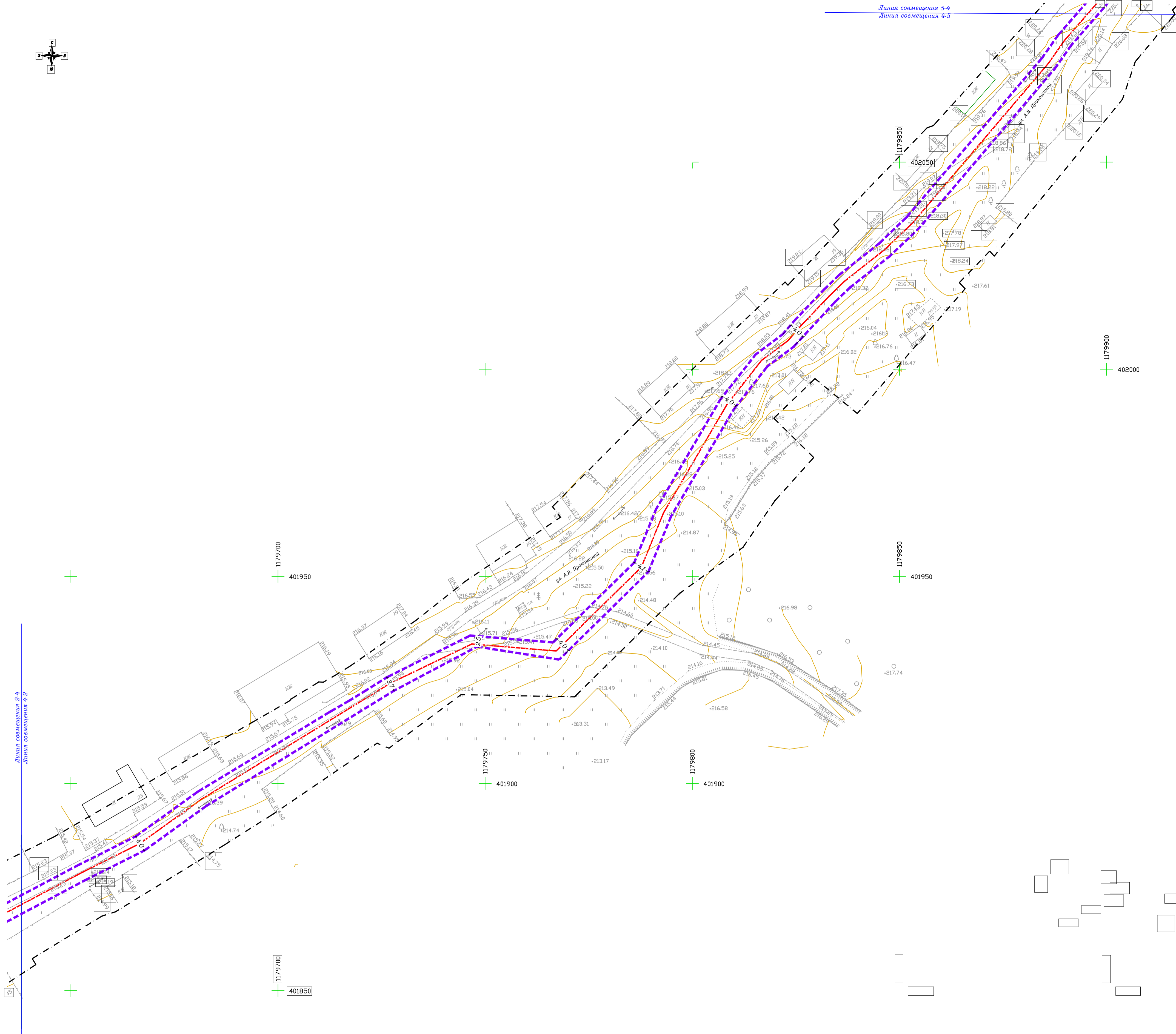
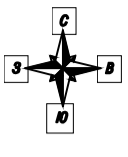

Линия совмещения 3-2  
Линия совмещения 2-3

|              |
|--------------|
| Согласовано  |
| Взам. инв. № |
| Подп. и дата |
| Инв. № подл. |

|      |        |            |         |      |                                 |        |
|------|--------|------------|---------|------|---------------------------------|--------|
| Изм. | Кол.ч. | Лист № док | Подпись | Дата | 0137200001219007170-ДПТ-ППТ 2-4 | Лист 3 |
|------|--------|------------|---------|------|---------------------------------|--------|

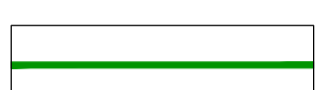

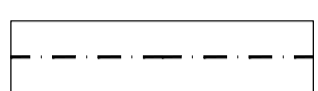
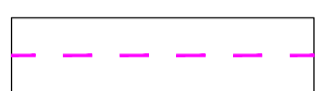
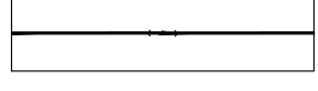
Условные обозначения

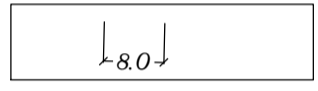
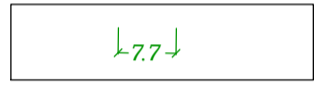
-  - зона планируемого размещения линейного объекта "Межпоселковый и уличный газопроводы дер. Митинка Бартинского района Калужской области"
-  - зона планируемого размещения объектов капитального строительства, проектируемых в составе линейных объектов
-  - линейный объект "Межпоселковый и уличные газопроводы дер. Митинка Бартинского района Калужской области"
-  - границы территории, в отношении которой осуществляется подготовка проекта планировки
-  - существующие линии связи
-  - существующие линии электропередачи
-  - существующие сети газоснабжения
-  - ширина зоны планируемого размещения линейного объекта
-  - размеры зоны планируемого размещения объектов капитального строительства, проектируемых в составе линейных объектов

Линия совмещения 2-4  
Линия совмещения 4-2

Примечания:

- 1 - Схема подготовлена по материалам изысканий, выполненных ООО "ИТЦ Основа" в 2019 году
- 2 - Система координат - МСК-40 зона 1 Калужская область
- 3 - Система высот - Балтийская, 1977 год
- 4 - Объект расположен в границах МО СП "Село Силковичи" Бартинского района и МО СП "Деревня Выползово" Кировского района Калужской области



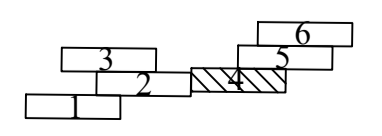

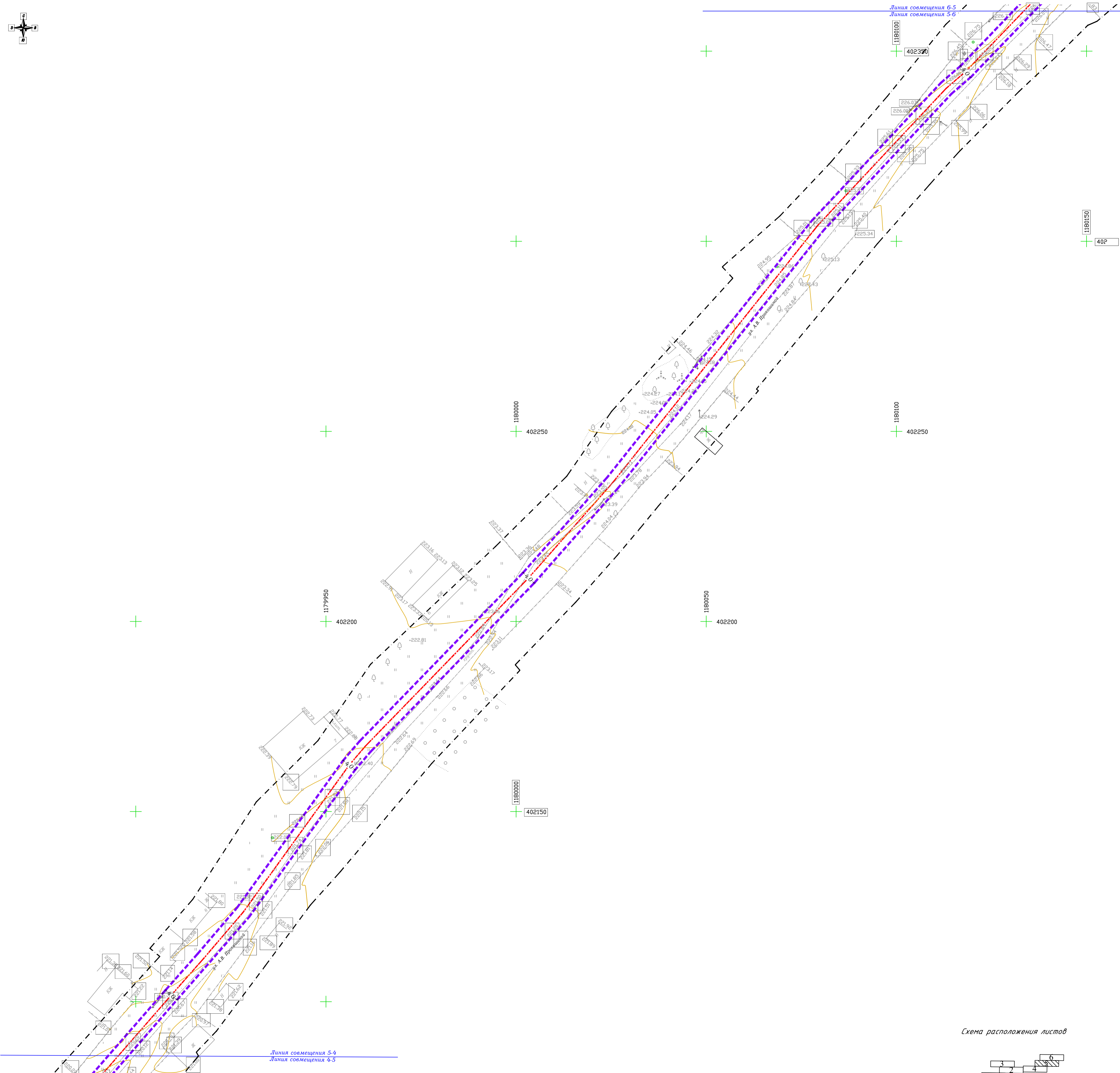
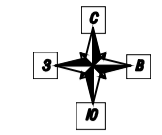

Схема расположения листов

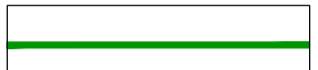

|        |         |              |              |
|--------|---------|--------------|--------------|
| Изм. № | № подл. | Подп. и дата | Взам. инв. № |
|        |         |              |              |
|        |         |              |              |
|        |         |              |              |

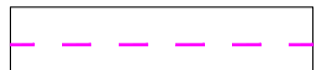
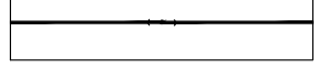

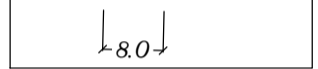
Условные обозначения

-  - зона планируемого размещения линейного объекта "Межпоселковый и уличные газопроводы дер. Митинка Барятинского района Калужской области"
-  - зона планируемого размещения объектов капитального строительства, проектируемых в составе линейных объектов
-  - линейный объект "Межпоселковый и уличные газопроводы дер. Митинка Барятинского района Калужской области"
-  - границы территории, в отношении которой осуществляется подготовка проекта планировки
-  - существующие линии связи
-  - существующие линии электропередачи
-  - существующие сети газоснабжения
-  - ширина зоны планируемого размещения линейного объекта
-  - размеры зоны планируемого размещения объектов капитального строительства, проектируемых в составе линейных объектов



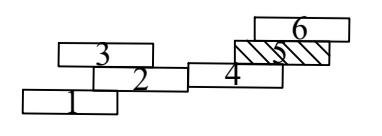

- Примечания:
- 1 - Схема подготовлена по материалам изысканий, выполненных ООО "ИТЦ Основа" в 2019 году
  - 2 - Система координат - МСК-40 зона 1 Калужская область
  - 3 - Система высот - Балтийская, 1977 год
  - 4 - Объект расположен в границах МО СП "Село Силковичи" Барятинского района и МО СП "Деревня Выползово" Кировского района Калужской области

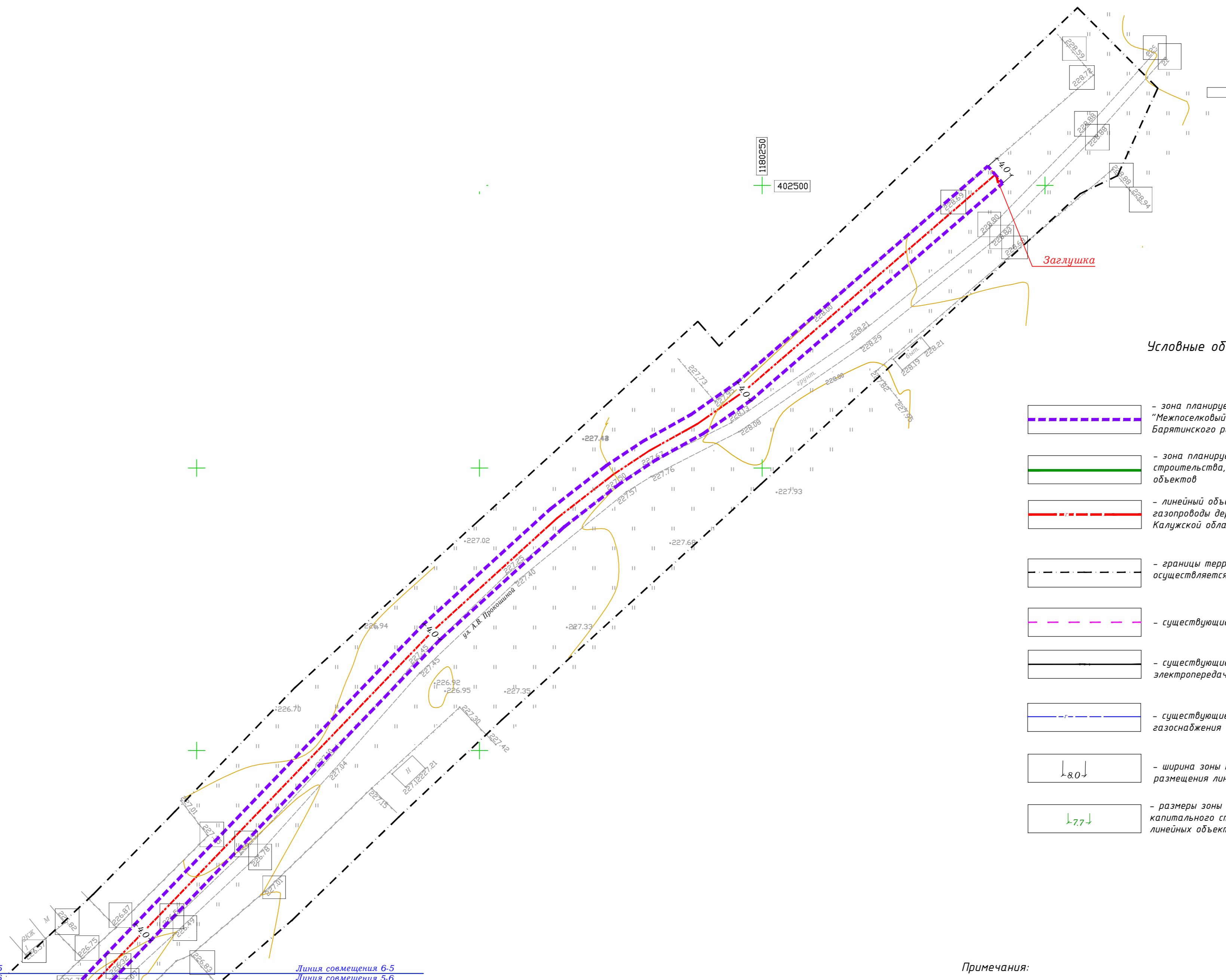
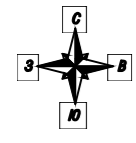
Схема расположения листов



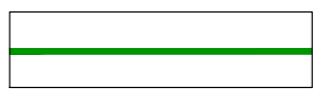

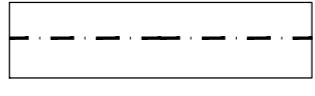
Условные обозначения

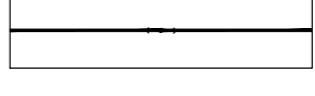
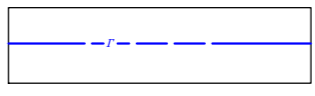
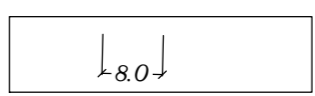
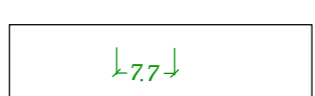
-  - зона планируемого размещения линейного объекта "Межпоселковый и уличные газопроводы дер. Митинка Бярятинского района Калужской области"
-  - зона планируемого размещения объектов капитального строительства, проектируемых в составе линейных объектов
-  - линейный объект "Межпоселковый и уличные газопроводы дер. Митинка Бярятинского района Калужской области"
-  - границы территории, в отношении которой осуществляется подготовка проекта планировки
-  - существующие линии связи
-  - существующие линии электропередачи
-  - существующие сети газоснабжения
-  - ширина зоны планируемого размещения линейного объекта
-  - размеры зоны планируемого размещения объектов капитального строительства, проектируемых в составе линейных объектов

Примечания:

- 1 - Схема подготовлена по материалам изысканий, выполненных ООО "ИТЦ Основа" в 2019 году
- 2 - Система координат - МСК-40 зона 1 Калужская область
- 3 - Система высот - Балтийская, 1977 год
- 4 - Объект расположен в границах МО СП "Село Силковичи" Бярятинского района и МО СП "Деревня Выползово" Кировского района Калужской области

Схема расположения листов

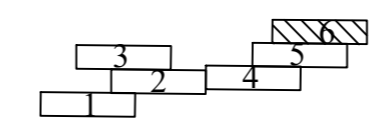

|              |
|--------------|
| Согласовано  |
| Взам. инв. № |
| Подп. и дата |
| Инв. № подл. |

Линия совмещения 6-5  
Линия совмещения 5-6

|      |         |      |        |         |      |
|------|---------|------|--------|---------|------|
| Изм. | Кол.уч. | Лист | № док. | Подпись | Дата |
|------|---------|------|--------|---------|------|

0137200001219007170-ДПТ-ППТ 2-4



**Раздел 4 «Материалы по обоснованию проекта  
планировки территории. Пояснительная записка»**

|              |              |              |
|--------------|--------------|--------------|
| Инв. № подл. | Подп. и дата | Взам. инв. № |
|              |              |              |

# 1 ОБЩИЕ ДАННЫЕ

## 1.1 ОБЩИЕ СВЕДЕНИЯ О ПРОЕКТЕ ПЛАНИРОВКИ

Документация по планировке территории для размещения линейного объекта: «Межпоселковый и уличные газопроводы дер. Митинка Барятинского района Калужской области», разработана на основании приказа Министерства строительства и жилищно-коммунального хозяйства Калужской области № 309/1 от 15.08.2019 года «О подготовке проектов планировки и межевания территории для размещения объектов газификации», а также государственного контракта № 0137200001219007170 от « 14 » января 2020 г, заключенного между ГКУ КО «УКС» и ООО «АТЛАС-КАЛУГА».

## 1.2 ЦЕЛИ И ЗАДАЧИ ПРИ ПОДГОТОВКЕ ДОКУМЕНТАЦИИ

1. Обеспечение устойчивого развития территорий.
2. Выделение элементов планировочной структуры и земельных участков или их частей, включаемых в состав земель подлежащих резервированию для государственных и муниципальных нужд.
3. Определение земельных участков, которые попадают в границу размещения линейного объекта.

## 1.3 ИСХОДНО-РАЗРЕШИТЕЛЬНАЯ ДОКУМЕНТАЦИЯ

При разработке документации по планировке территории для размещения линейного объекта: «Межпоселковый и уличные газопроводы дер. Митинка Барятинского района Калужской области» были использованы следующие нормативно правовые акты исходные данные:

- письмо Министерства природных ресурсов и экологии Калужской области письмо № 900-19 от 01.03.2019 г. "об отсутствии особо охраняемых природных территорий регионального значения";
- письмо Управления по охране объектов культурного наследия № 10/265-19 от 20.02.2019 г. "об отсутствии объектов культурного наследия (памятников истории и культуры) народов РФ, включенных в реестр";
- письмо Минприроды России № 05-12+32/35995 от 21.12.2017 г. «о Предоставлении информации для инженерно-экологических изысканий»;
- технические условия № 565/26 от 15.02.2019 г. АО «Газпром Газораспределение Ка-

Согласовано

Взам. инв. №

Подп. и дата

Инв. № подл.

0137200001219007170-ДПТ-ППТ2-ПЗ

| Изм. | Кол.уч. | Лист | № док. | Подпись | Дата |
|------|---------|------|--------|---------|------|
|      |         |      |        |         |      |
|      |         |      |        |         |      |
|      |         |      |        |         |      |

|                        |  |  |        |      |        |
|------------------------|--|--|--------|------|--------|
| <b>Текстовая часть</b> |  |  | Стадия | Лист | Листов |
|                        |  |  | П      | 1    | 14     |

луга» на присоединение к газораспределительной сети распределительного газопровода;

- Результаты инженерных изысканий, выполненных ООО "ИТЦ Основа" в 2019 г.;

Так же были учтены требования, указания и рекомендации следующих нормативных и руководящих документов:

- Земельный кодекс Российской Федерации от 25.10.2001 N 136-ФЗ (действующая редакция);

- Градостроительный кодекс Российской Федерации от 29 декабря 2004 года №190-ФЗ (действующая редакция);

- Лесной кодекс Российской Федерации" от 04.12.2006 N 200-ФЗ (действующая редакция);

- Водный кодекс Российской Федерации" от 03.06.2006 N 74-ФЗ действующая редакция);

- Федеральный закон от 06.10.2003г. №131-ФЗ «Об общих принципах организации местного самоуправления в Российской Федерации»;

- Свод правил СП 42.13330.2016 «Градостроительство. Планировка и застройка городских и сельских поселений» Актуализированная редакция СНиП 2.07.01-89\*;

- Постановление Правительства РФ от 12.05.2017 N 564 "Об утверждении Положения о составе и содержании проектов планировки территории, предусматривающих размещение одного или нескольких линейных объектов";

- Генеральный план муниципального образования сельского поселения МО СП «Село Сильковичи» Брятинского района Калужской области, утвержденный Решением Сельской Думы от 09.11.2016 № 51;

- Правила землепользования и застройки муниципального образования МО СП «Село Сильковичи» Брятинского района Калужской области, утвержденных Решением совета депутатов муниципального района "Брятинский район" от 23.11.2020 г № 24;

- Генеральный план муниципального образования сельского поселения МО СП «Деревня Выползово» Кировского района Калужской области, утвержденный Решением Сельской Думы от 27.12.2012 № 112;

- Правила землепользования и застройки муниципального образования МО СП «Деревня Выползово» Кировского района Калужской области, утвержденных Решением Районной Думы муниципального района "Город Киров и Кировский район" Калужской области от 26.12.2019 г № 282;

- Приказ Министерства экономического развития Российской Федерации от 01.09.2014 №540 «Об утверждении классификатора видов разрешенного использования земельных участков» (с изм.);

|              |              |             |                                 |         |      |       |         |      |      |   |
|--------------|--------------|-------------|---------------------------------|---------|------|-------|---------|------|------|---|
| Име. № подл. | Подп. и дата | Взм. инв. № |                                 |         |      |       |         |      | Лист |   |
|              |              |             | 0137200001219007170-ДПТ-ППТ2-ПЗ |         |      |       |         |      |      | 2 |
|              |              |             | Изм.                            | Кол.уч. | Лист | №док. | Подпись | Дата |      |   |

- Федеральный закон от 10.01.2002 г. № 7-ФЗ «Об охране окружающей среды»;
- Федеральный закон от 25.06.2002 г. № 73-ФЗ «Об объектах культурного наследия (памятниках истории и культуры) народов РФ»;
- Постановление Правительства РФ от 31.03.2017 № 402 «Об утверждении Правил выполнения инженерных изысканий, необходимых для подготовки документации по планировке территории, перечня видов инженерных изысканий, необходимых для подготовки документации по планировке территории, и о внесении изменений в постановление Правительства Российской Федерации от 19 января 2006 г. № 20»;
- Сведения ЕГРН, полученные из филиала федерального государственного бюджетного учреждения «Федеральная кадастровая палата Росреестра» по Калужской области;
- Иные действующие нормативно-правовые акты, технические регламенты, санитарные нормы и правила, строительные нормы и правила.

## 2 ОПИСАНИЕ ПРИРОДНО-КЛИМАТИЧЕСКИХ УСЛОВИЙ ТЕРРИТОРИИ, В ОТНОШЕНИИ КОТОРОЙ РАЗРАБАТЫВАЕТСЯ ПРОЕКТ ПЛАНИРОВКИ ТЕРРИТОРИИ

### 2.1 ОБЩИЕ СВЕДЕНИЯ

В административном отношении зона планируемого размещения линейного объекта: «Межпоселковый и уличные газопроводы дер. Митинка Барятинского района Калужской области» располагается на территории МО СП "Село Сильковичи" Барятинского района и МО СП "Деревня Выползово" Кировского района Калужской области.

**Сельское поселение «Село Сильковичи» расположено:**

- на севере - на северо-восток от пересечения дороги Яковлевская - Коськово с рекой Ужать по лесному массиву до соединения дороги Коськово - Сининка с дорогой Цветовка - Барятино, далее на юго-восток по дороге Цветовка - Барятино до дер. Чумазово, далее на северо-восток по дороге Чумазово - Глазово до восточной границы лесного квартала N 59 Милятинского лесничества, далее на восток по южным границам лесных кварталов N 1, 2, 3, 4, 5 Барятинского лесничества до реки Неручь;

- на востоке - на юг по реке Неручь, далее от восточного поворота реки Неручь на юг по лесному массиву до дороги Барятино - Крисаново-Пятница, пересекая ее, далее на юг по лесным массивам до истока правого безымянного ручья реки Неручь, далее на запад по лесным массивам до северной развилки автомобильной дороги Крисаново-Пятница - Барятино на д. Красный Холм, далее на запад до восточной границы пруда, расположенного восточнее д. Шершнево, далее на юго-запад до поселка Марс, пересекая дорогу Шершнево - Барятино, далее на юго-запад по южной границе лесного массива до переезда автомобильной дороги Шемелинки - Барятино и железной дороги Спас-Деменск - Сухиничи, далее на юго-запад, пересекая железную дорогу

|              |              |              |                                 |         |      |  |  |  |      |
|--------------|--------------|--------------|---------------------------------|---------|------|--|--|--|------|
| Изм. № подл. | Подп. и дата | Взам. инв. № |                                 |         |      |  |  |  | Лист |
|              |              |              | 0137200001219007170-ДПТ-ППТ2-ПЗ |         |      |  |  |  |      |
| Изм.         | Кол.уч.      | Лист         | №док.                           | Подпись | Дата |  |  |  |      |

Спас-Деменск - Сухиничи, огибая с восточной, южной и западной сторон дер. Нов. Слобода, до железной дороги Спас-Деменск - Сухиничи, далее на юг от пересечения реки Ужать с железной дорогой Спас-Деменск - Сухиничи по восточной границе лесного массива, огибая с запада территорию д. Нов. Слобода, далее до д. Старая Слобода, огибая ее территорию с северной и западной сторон, пересекая дороги Барятино - Старая Слобода и Барятино - Студеное, до реки Ракитни, далее на восток от реки Ракитни, пересекая дороги Ракитня - Сельцо и Барятино - Перенежье, до дороги Барятино - Милотичи, далее на юго-запад от дороги Барятино - Милотичи по лесным массивам до поворота дороги Перенежье - Каменка, далее на юго-запад, пересекая дороги Перенежье - Каменка, Перенежье - Милотичи, Поздняково - Милотичи, по лесному массиву до пересечения с границей Барятинского и Кировского районов.

- на юге - на запад и северо-запад по границе Барятинского и Кировского районов до с железной дорогой Занозная - Фаянсовая;

- на западе - на север от границы Барятинского района с Кировским районом по железной дороге Занозная - Фаянсовая, огибая с западной стороны переезд автомобильной дороги Студеное - Быково и автомобильную дорогу Занозная - Киров, до переезда дороги Бельня с дорогой Занозная - Киров, далее по железной дороге Занозная - Фаянсовая, огибая с восточной стороны железнодорожную станцию Борец, далее на север до соединения железной дороги Фаянсовая - Занозная с железной дорогой Спас-Деменск - Сухиничи, далее на севере - на восток от соединения железных дорог Занозная - Фаянсовая и Спас-Деменск - Сухиничи по железной дороге Спас-Деменск - Сухиничи, далее на юго-восток, огибая с севера лесные массивы, далее на северо-запад до впадения мелиоративного канала со стороны д. Лошихино в реку Ужать, далее на север по реке Ужать до пересечения с дорогой Яковлевская - Коськово.

#### **Сельское поселение «Деревня Выползово» расположено:**

на территории муниципального района «Город Киров и Кировский район» Калужской области. Центр сельского поселения – дер. Выползово находится в 25 км от города Кирова. В состав сельского поселения «Деревня Выползово» входят следующие населенные пункты: дер. Выползово, дер. Вежи, дер. Анисово Городище, дер. Леонов Починок, ст. Шайковка.

Картографическое описание границ сельского поселения «Деревня Выползово»:

На севере - на восток по границе Кировского и Барятинского районов от северного угла лесного массива, расположенного западнее Шайковки через железную дорогу Киров - Вязма и автомобильную дорогу Киров - шоссе Москва - Бобруйск, до пересечения с дорогой Шайковка - Леонов Починок;

На востоке - на юг по границе Кировского и Барятинского районов до северо-восточного угла поля, расположенного северо-западнее д. Ракитня, далее на юг по восточной границе

|              |              |              |                                 |         |      |  |  |  |      |
|--------------|--------------|--------------|---------------------------------|---------|------|--|--|--|------|
| Изм. № подл. | Подп. и дата | Взам. инв. № |                                 |         |      |  |  |  | Лист |
|              |              |              | 0137200001219007170-ДПТ-ППТ2-ПЗ |         |      |  |  |  |      |
| Изм.         | Кол.уч.      | Лист         | №док.                           | Подпись | Дата |  |  |  |      |

лесного массива, пересекая дорогу Выползово - Ракитня, до пересечения дороги Вежи - Буда с рекой Ракитня, далее на юг 1 км по реке Ракитня;

На юге - на северо-запад по лесным массивам, пересекая дорогу Вежи - Дурино, до реки Ужать;

На западе - на север по реке Ужать до южной границы д. Вежи, далее поворот по дороге и южной границе д. Вежи на запад, пересекая дорогу Выползово - Воскресенск, до железной дороги Киров - Вязьма, далее на север по железной дороге, пересекая ее и дорогу Киров - шоссе Москва - Бобруйск у о.п. Шайковка, далее на северо-запад по лесному массиву до границы Кировского и Барятинского районов.

## 2.2 КЛИМАТ

Климат, в районе размещения линейного объекта, как и всей Калужской области, умеренно континентальный с четко выраженными сезонами года. Характеризуется теплым летом, умеренно холодной с устойчивым снежным покровом зимой и хорошо выраженными, но менее длительными переходными периодами – весной и осенью.

Температура воздуха в среднем за год положительная, изменяется по территории с севера на юг от 4,1°C до 4,7°C. В годовом ходе с ноября по март отмечается отрицательная средняя месячная температура, с апреля по октябрь - положительная. Самый холодный месяц года - январь, с температурой воздуха -8,5°C — -9,7°C. Минимальная температура воздуха составляет -46°C, а максимальная +38°C. В пониженных или защищенных от ветра местах абсолютный минимум достигал -48°C — -52°C. Многолетняя амплитуда температур воздуха составляет 84°C, что говорит о континентальности климата. В течение холодного периода (с ноября по март месяцы) часты оттепели. Их не бывает только в отдельные суровые зимы. В то же время в некоторые теплые зимы оттепели следуют одна за другой, перемежаясь с непродолжительными и несущественными похолоданиями. Июль — самый теплый месяц года. Средняя температура воздуха в это время, незначительно изменяясь по территории, колеблется около +19°C. В отдельные годы в жаркие дни максимальная температура воздуха достигала +36...+39°C. Весной и осенью характерны заморозки. Весной заморозки заканчиваются, по средним многолетним данным, 8-14 мая, первые осенние заморозки отмечаются 21-28 сентября.

Продолжительность безморозного периода колеблется в пределах от 99 до 183 суток, в среднем - 149 суток.

В зависимости от характера зим, их снежности и температурного режима изменяется глубина промерзания почвы, которая колеблется в отдельные зимы от 25 до 100 см, в среднем составляя 64 см.

|              |              |              |                                 |         |      |       |         |      |      |   |
|--------------|--------------|--------------|---------------------------------|---------|------|-------|---------|------|------|---|
| Име. № подл. | Подп. и дата | Взам. инв. № |                                 |         |      |       |         |      | Лист |   |
|              |              |              | 0137200001219007170-ДПТ-ППТ2-ПЗ |         |      |       |         |      |      | 5 |
|              |              |              | Изм.                            | Кол.уч. | Лист | №док. | Подпись | Дата |      |   |

В таблице 2.2.1 представлены основные строительно-климатические характеристики температурного режима.

Расчётные показатели температурного режима

Таблица 2.2.1

| Средняя температура наружного воздуха, °С |                              |                            |                       | Продолжительность периода, сут.                                    |  |
|---|------------------------------|----------------------------|-----------------------|--|--|
| Наиболее холодных суток                   | Наиболее холодной пятидневки | Наиболее холодного периода | Отопительного периода | Со среднесуточной температурой $\leq 8$ °С (отопительного периода) | Со средней суточной температурой воздуха $\leq 0$ °С |
| -31                                       | -27                          | -13--14                    | -3 -3,5               | 207 -214   | 145-150  |

Многолетняя средняя продолжительность промерзания почвы составляет 150-180 дней.

Осадки. По количеству выпадающих осадков территория относится к зоне достаточного увлажнения. За год в среднем за многолетний период выпадает 654 мм осадков; в том числе за теплый период года 441 мм, за холодный период года 213 мм. Суточный максимум 89 мм.

Осадки, выпадающие в твердом виде с ноября по март, образуют снежный покров. Образование устойчивого снежного покрова обычно начинается 28 ноября-7 декабря. Максимальная высота снежного покрова отмечается в конце февраля и изменяется по территории от 19 до 33 см, в отдельные многоснежные годы она может достигать 50-70 см, а в малоснежные зимы - не превышать 5 см. Число дней со снежным покровом - 130-145.

Средняя дата образования устойчивого снежного покрова - 29 ноября, а разрушения - 6 апреля. Среднее число дней со снежным покровом равно 139. Высота снежного покрова в среднем составляет 47 см.

Число дней с относительной влажностью воздуха 80% и более за год составляет 125-133.

Ветер. Ветровой режим характеризуется преобладанием в течение года потоков западного и юго-западного направления. В зимний период преобладают ветры южного и юго-западного направлений, в летний - северные, северо-восточные и северо-западные.

Средняя годовая скорость ветра на территории составляет 3,6 м/с. Самые ветреные месяцы со средней скоростью ветра более 4,0 м/с - это период с ноября по март включительно. Наименьшие скорости ветра отмечаются в августе. Максимальные скорости ветра в зимний период фиксируются при ветрах южных и юго-западных направлений (4,9-5 м/сек), в летний период - при ветрах северо-западного и западного направления (3,3-3,8 м/сек).

Скорость ветра возможна 1 раз:

в год - 18 м/сек;

в 5 лет - 21 м/сек;

|              |              |              |                                 |         |      |        |      |   |
|--------------|--------------|--------------|---------------------------------|---------|------|--------|------|---|
| Изм. № подл. | Подп. и дата | Взам. инв. № |                                 |         |      |        | Лист |   |
|              |              |              | 0137200001219007170-ДПТ-ППТ2-ПЗ |         |      |        |      | 6 |
|              |              |              | Изм.                            | Кол.уч. | Лист | № док. |      |   |

в 10 лет – 22 м/сек;

в 15 лет – 23 м/сек;

в 20 лет – 24 м/сек.

Ветровой режим оказывает существенное влияние на перенос и рассеивание загрязняющих веществ. Особенно это относится к ветрам со скоростью 0-1 м/сек. На рассматриваемой территории повторяемость ветров этой градации в среднем за год составляет 20-30%. Увеличение повторяемости слабых ветров и штилей отмечается в летние месяцы, достигая максимума в августе.

### 2.3 ИНЖЕНЕРНО-ГЕОЛОГИЧЕСКИЕ УСЛОВИЯ

Рассматриваемая территория относится к Брятинско-Сухиничской равнине. Средняя высота рельефа превышает 220м. Основные черты рельефа были заложены в палеоген-неогеновое время. Накануне ледниковых эпох местность представляла собой возвышенность, сложенную отложениями меловой, юрской и каменноугольной систем. Значительную корректуру в рельеф внес многостадийный московский ледник, его моренные и водноледниковые образования покрывают сплошным ковром коренные породы. Общая мощность четвертичных отложений изменяется от первых метров до 60м.

### 3 ОБОСНОВАНИЕ ОПРЕДЕЛЕНИЯ ГРАНИЦ ЗОН ПЛАНИРУЕМОГО РАЗМЕЩЕНИЯ ЛИНЕЙНОГО ОБЪЕКТА

При выборе трассы линейного объекта: «**Межпоселковый и уличные газопроводы дер. Митинка Брятинского района Калужской области**» был рассмотрен и принят оптимальный и целесообразный вариант установления зоны планируемого размещения линейного объекта.

Зона планируемого размещения линейного объекта определяется зоной с особыми условиями использования территорий, подлежащей установлению в связи с размещением линейного объекта (охранная зона газопровода).

Ширина зоны планируемого размещения линейного объекта составляет 4 метра и 5 метров в местах прокладки металлического провода спутника, за исключением стесненных условий. На участке прохождения трассы по землям лесного фонда, ширина зоны планируемого размещения принята с учетом ширины, необходимой для строительства газопровода и составляет 8 метров.

Общая площадь зоны планируемого размещения линейного объекта: «**Межпоселковый и уличные газопроводы дер. Митинка Брятинского района Калужской области**» составляет **10 106 кв. м.**

|              |              |              |      |         |      |       |         |      |                                 |      |
|--------------|--------------|--------------|------|---------|------|-------|---------|------|---------------------------------|------|
| Име. № подл. | Подп. и дата | Взам. инв. № |      |         |      |       |         |      | 0137200001219007170-ДПТ-ППТ2-ПЗ | Лист |
|              |              |              |      |         |      |       |         |      |                                 | 7    |
|              |              |              | Изм. | Кол.уч. | Лист | №док. | Подпись | Дата |                                 |      |



#### **4 ОБОСНОВАНИЕ ОПРЕДЕЛЕНИЯ ГРАНИЦ ЗОН ПЛАНИРУЕМОГО РАЗМЕЩЕНИЯ ЛИНЕЙНЫХ ОБЪЕКТОВ, ПОДЛЕЖАЩИХ РЕКОНСТРУКЦИИ В СВЯЗИ С ИЗМЕНЕНИЕМ ИХ МЕСТОПОЛОЖЕНИЯ**

Размещение линейных объектов, подлежащих реконструкции в связи с изменением их местоположения проектом планировки не предусматривается.

#### **5 ОБОСНОВАНИЕ ОПРЕДЕЛЕНИЯ ПРЕДЕЛЬНЫХ ПАРАМЕТРОВ ЗАСТРОЙКИ ТЕРРИТОРИИ В ГРАНИЦАХ ЗОН ПЛАНИРУЕМОГО РАЗМЕЩЕНИЯ ОБЪЕКТОВ КАПИТАЛЬНОГО СТРОИТЕЛЬСТВА, ПРОЕКТИРУЕМЫХ В СОСТАВЕ ЛИНЕЙНЫХ ОБЪЕКТОВ**

Согласно карте градостроительного зонирования муниципального образования МО СП «Деревня Выползово» Кировского района Калужской области зона планируемого размещения объекта капитального строительства, проектируемого в составе линейного объекта, находится в зоне С1-зона сельскохозяйственных угодий - пашни, сенокосы, пастбища, залежи, земли, занятые многолетними насаждениями. Правилами землепользования и застройки муниципального образования МО СП «Деревня Выползово» Кировского района Калужской области, утверждённых Решением Сельской Думы от 26.12.2019 г № 282 предельные параметров застройки территории в границах данной зоны не установлены.

#### **6 ОРГАНИЗАЦИЯ УЛИЧНО-ДОРОЖНОЙ СЕТИ, ВЕРТИКАЛЬНАЯ ПЛАНИРОВКА ТЕРРИТОРИИ, ИНЖЕНЕРНАЯ ПОДГОТОВКА И ЗАЩИТА ТЕРРИТОРИИ**

Схема организации улично-дорожной сети и движения транспорта выполняется в случае подготовки проекта планировки территории, предусматривающего размещение автомобильных дорог и (или) железнодорожного транспорта. В данном проекте планировки данная схема не разрабатывается, так как не предусматривается размещение автомобильных дорог и (или) железнодорожного транспорта.

Вертикальная планировка является одним из основных элементов инженерной подготовки территории и представляет собой процесс искусственного изменения естественного рельефа для приспособления его к требованиям градостроительства.

В процессе строительства данного линейного объекта существующий естественный рельеф трассы не изменяется. Трасса проходит по пересеченной местности. Схема вертикальной планировки в рамках данного проекта не разрабатывается.

#### **7 СХЕМА ГРАНИЦ ТЕРРИТОРИЙ ОБЪЕКТОВ КУЛЬТУРНОГО НАСЛЕДИЯ**

Схема границ территории объектов культурного наследия не разрабатывалась, так как граница разработки проекта планировки территории отсутствуют объекты культурного наследия (памятников истории и культуры) народов Российской Федерации, зоны охраны и защитные зоны объектов культурного наследия отсутствуют (письмо Управления по охране объектов культурного наследия № 10/265-19 от 20.02.2019 г).

|              |              |             |                                 |         |      |       |         |      |      |   |
|--------------|--------------|-------------|---------------------------------|---------|------|-------|---------|------|------|---|
| Изм. № подл. | Подп. и дата | Взм. инв. № |                                 |         |      |       |         |      | Лист |   |
|              |              |             | 0137200001219007170-ДПТ-ППТ2-ПЗ |         |      |       |         |      |      | 8 |
|              |              |             | Изм.                            | Кол.уч. | Лист | №док. | Подпись | Дата |      |   |

## 8 СХЕМА ГРАНИЦ ЗОН С ОСОБЫМИ УСЛОВИЯМИ ИСПОЛЬЗОВАНИЯ ТЕРРИТОРИИ

Зоны с особыми условиями использования – это зоны, устанавливаемые в соответствии с законодательством РФ, имеющие свои границы, определяемые в установленном законодательством РФ порядке, предназначенные для охраны объекта, нуждающегося в охране, или защиты от объекта, оказывающего негативное воздействие на окружающую среду и человека, накладывающие правовые требования к использованию и ограничения использования объектов движимого и недвижимого имущества, а также определяющие условия нахождения, правила посещения, режим пребывания и т.п. в данной зоне.

Зоны санитарной охраны устанавливаются в целях санитарно-эпидемиологического благополучия населения. Осуществление хозяйственной деятельности в пределах данных зон осуществляется в соответствии со специальными нормативами и правилами.

Санитарно-защитные зоны производственно-коммунальных объектов устанавливают специальный режим использования территории и осуществления хозяйственной деятельности, определяемый в соответствии с законодательством об охране окружающей среды, специальными нормативами и правилами.

Охранные коридоры инженерных коммуникаций устанавливаются в целях обеспечения их нормального функционирования и защиты от возможного воздействия на безопасность населения. Осуществление хозяйственной деятельности в пределах зоны осуществляется в соответствии со специальными нормативами и правилами.

Охранная зона - территория с особыми условиями использования, которая устанавливается в порядке, определенном Правительством Российской Федерации, вокруг объектов инженерной, транспортной и иных инфраструктур в целях обеспечения охраны окружающей природной среды, нормальных условий эксплуатации таких объектов и исключения возможности их повреждения.

Зона планируемого линейного объекта газификации: **«Межпоселковый и уличные газопроводы дер. Митинка Барятинского района Калужской области»** частично входит в следующие зоны с особыми условиями использования территории (см. чертеж 0137200001219007170-ДПТ-ППТ2-3 настоящего тома):

### **Охранные зоны линий электропередачи и подземных кабельных линий электропередачи**

- Охранная зона ВЛ-10 кВ №8 ПС Выползово, Калужская область, Кировский и Барятинский р-ны, № 40.00.2.186 Постановление "О порядке установления охранных зон объектов электросетевого хозяйства и особых условий использования земельных участков, расположенных в границах таких зон" № 160 от 2009-02-24;

|              |              |              |                                 |         |      |  |  |  |      |
|--------------|--------------|--------------|---------------------------------|---------|------|--|--|--|------|
| Изм. № подл. | Подп. и дата | Взам. инв. № |                                 |         |      |  |  |  | Лист |
|              |              |              | 0137200001219007170-ДПТ-ППТ2-ПЗ |         |      |  |  |  |      |
| Изм.         | Кол.уч.      | Лист         | №док.                           | Подпись | Дата |  |  |  |      |

- Охранная зона ВЛ-0,4 кВ.

Использование территорий, находящихся в зоне ЛЭП, регулируется Правилами установления охранных зон объектов электросетевого хозяйства и особых условий использования земельных участков, расположенных в границах таких зон (Постановление Правительства РФ « О порядке установления охранных зон объектов электросетевого хозяйства и особых условий использования земельных участков, расположенных в границах таких зон» от 24.02.2009г. № 160).

Согласно данного постановления охранная зона ЛЭП 0,4 кВ и ЛЭП 10 кВ вдоль воздушных линий электропередачи - в виде части поверхности участка земли и воздушного пространства ограниченной параллельными вертикальными плоскостями, отстоящими по обе стороны линии электропередачи от крайних проводов при не отклонённом их положении на следующем расстоянии: 2 м и 10 м соответственно (5 - для линий с самонесущими или изолированными проводами, размещенных в границах населенных пунктов). Для линий электропередач ВЛ 110 кВ охранная зона составляет 20 м. Охранная зона подземных кабельных линий электропередачи напряжением 0,4-10 кВ составляет 1м.

В охранной зоне ЛЭП ( ВЛ) запрещается:

Производить строительство, капитальный ремонт, снос любых зданий и сооружений.

Осуществлять всякого рода горные, взрывные, мелиоративные работы, производить посадку деревьев, полив сельскохозяйственных культур.

Размещать автозаправочные станции.

Загромождать подъезды и подходы к опорам ВЛ.

Устраивать свалки снега, мусора и грунта.

Складеировать корма, удобрения, солому, разводить огонь.

Устраивать спортивные площадки, стадионы, остановки транспорта, проводить любые мероприятия, связанные с большим скоплением людей.

### **Охранные зоны объектов системы газоснабжения**

Зона планируемого размещения линейного объекта частично попадает в охранную зону газопровода высокого давления.

Согласно Постановления Правительства Российской Федерации от 20.11.2000 № 878 «Правила охраны газораспределительных сетей» охранная зона газораспределительной сети составляет 2 м в каждую сторону от оси газопровода.

На земельные участки, входящие в охранные зоны газораспределительных сетей, в целях предупреждения их повреждения или нарушения условий их нормальной эксплуата-

|              |              |             |                                 |         |      |  |  |  |      |
|--------------|--------------|-------------|---------------------------------|---------|------|--|--|--|------|
| Изм. № подл. | Подп. и дата | Взм. инв. № |                                 |         |      |  |  |  | Лист |
|              |              |             | 0137200001219007170-ДПТ-ППТ2-ПЗ |         |      |  |  |  |      |
| Изм.         | Кол.уч.      | Лист        | №док.                           | Подпись | Дата |  |  |  |      |

ции налагаются ограничения (обременения), которыми запрещается лицам, являющимся собственниками, владельцами или пользователями земельных участков, расположенных в пределах охранных зон газораспределительных сетей, либо проектирующим объекты жилищно-гражданского и производственного назначения, объекты инженерной, транспортной и социальной инфраструктуры, либо осуществляющим в границах указанных земельных участков любую хозяйственную деятельность:

- а) строить объекты жилищно-гражданского и производственного назначения;
- б) сносить и реконструировать мосты, коллекторы, автомобильные и железные дороги с расположенными на них газораспределительными сетями без предварительного выноса этих газопроводов по согласованию с эксплуатационными организациями;
- в) разрушать берегоукрепительные сооружения, водопропускные устройства, земляные и иные сооружения, предохраняющие газораспределительные сети от разрушений;
- г) перемещать, повреждать, засыпать и уничтожать опознавательные знаки, контрольно-измерительные пункты и другие устройства газораспределительных сетей;
- д) устраивать свалки и склады, разливать растворы кислот, солей, щелочей и других химически активных веществ;
- е) огораживать и перегораживать охранные зоны, препятствовать доступу персонала эксплуатационных организаций к газораспределительным сетям, проведению обслуживания и устранению повреждений газораспределительных сетей;
- ж) разводить огонь и размещать источники огня;
- з) рыть погреба, копать и обрабатывать почву сельскохозяйственными и мелиоративными орудиями и механизмами на глубину более 0,3 метра;
- и) открывать калитки и двери газорегуляторных пунктов, станций катодной и дренажной защиты, люки подземных колодцев, включать или отключать электроснабжение средств связи, освещения и систем телемеханики;
- к) набрасывать, приставлять и привязывать к опорам и надземным газопроводам, ограждениям и зданиям газораспределительных сетей посторонние предметы, лестницы, влезать на них;
- л) самовольно подключаться к газораспределительным сетям.

#### **Охранные зоны линий и сооружений связи**

Зона планируемого размещения линейного объекта расположена вблизи охранной зоны существующей кабельной линии связи.

Согласно постановления Правительства РФ от 9 июня 1995 г. № 578 "Об утверждении Правил охраны линий и сооружений связи Российской Федерации" устанавливаются охранные зоны с особыми условиями использования:

|              |              |             |                                 |         |      |  |  |  |      |
|--------------|--------------|-------------|---------------------------------|---------|------|--|--|--|------|
| Изм. № подл. | Подп. и дата | Взм. инв. № |                                 |         |      |  |  |  | Лист |
|              |              |             | 0137200001219007170-ДПТ-ППТ2-ПЗ |         |      |  |  |  |      |
| Изм.         | Кол.уч.      | Лист        | №док.                           | Подпись | Дата |  |  |  |      |

- для подземных кабельных и для воздушных линий связи и линий радиоразвязки, расположенных вне населенных пунктов на безлесных участках, - в виде участков земли вдоль этих линий, определяемых параллельными прямыми, отстоящими от трассы подземного кабеля связи или от крайних проводов воздушных линий связи и линий радиоразвязки не менее чем на 2 метра с каждой стороны;

- для морских кабельных линий связи и для кабелей связи при переходах через судоходные и сплавные реки, озера, водохранилища и каналы (арыки) - в виде участков водного пространства по всей глубине от водной поверхности до дна, определяемых параллельными плоскостями, отстоящими от трассы морского кабеля на 0,25 морской мили с каждой стороны или от трассы кабеля при переходах через реки, озера, водохранилища и каналы (арыки) на 100 метров с каждой стороны;

- для наземных и подземных необслуживаемых усилительных и регенерационных пунктов на кабельных линиях связи - в виде участков земли, определяемых замкнутой линией, отстоящей от центра установки усилительных и регенерационных пунктов или от границы их обвалования не менее чем на 3 метра и от контуров заземления не менее чем на 2 метра;

В пределах охранных зон без письменного согласия и присутствия представителей предприятий, эксплуатирующих линии связи и линии радиоразвязки, юридическим и физическим лицам запрещается:

а) осуществлять всякого рода строительные, монтажные и взрывные работы, планировку грунта землеройными механизмами (за исключением зон песчаных барханов) и земляные работы (за исключением вспашки на глубину не более 0,3 метра);

б) производить геолого-съёмочные, поисковые, геодезические и другие изыскательские работы, которые связаны с бурением скважин, шурфованием, взятием проб грунта, осуществлением взрывных работ;

в) производить посадку деревьев, располагать полевые станы, содержать скот, складировать материалы, корма и удобрения, жечь костры, устраивать стрельбища;

г) устраивать проезды и стоянки автотранспорта, тракторов и механизмов, провозить негабаритные грузы под проводами воздушных линий связи и линий радиоразвязки, строить каналы (арыки), устраивать заграждения и другие препятствия;

д) устраивать причалы для стоянки судов, барж и плавучих кранов, производить погрузочно-разгрузочные, подводно-технические, дноуглубительные и землечерпательные работы, выделять рыбопромысловые участки, производить добычу рыбы, других водных животных, а также водных растений придонными орудиями лова, устраивать водопои, произво-

|              |  |
|--------------|--|
| Взм. инв. №  |  |
| Подп. и дата |  |
| Инв. № подл. |  |

|      |         |      |       |         |      |
|------|---------|------|-------|---------|------|
|      |         |      |       |         |      |
| Изм. | Кол.уч. | Лист | №док. | Подпись | Дата |

0137200001219007170-ДПТ-ППТ2-ПЗ

Лист

12

дить колку и заготовку льда. Судам и другим плавучим средствам запрещается бросать якоря, проходить с отданными якорями, цепями, лотами, волокушами и тралами;

е) производить строительство и реконструкцию линий электропередач, радиостанций и других объектов, излучающих электромагнитную энергию и оказывающих опасное воздействие на линии связи и линии радиофикации;

ж) производить защиту подземных коммуникаций от коррозии без учета проходящих подземных кабельных линий связи.

### **Водоохранная зона**

В соответствии с Водным Кодексом РФ водоохранными зонами являются территории, которые примыкают к береговой линии полос рек, ручьев, каналов, озер, водохранилищ и на которых устанавливается специальный режим осуществления хозяйственной и иной деятельности в целях предотвращения загрязнения, засорения, заиления указанных водных объектов и истощения их вод, а также сохранения среды обитания водных биологических ресурсов и других объектов животного и растительного мира.

В границах водоохранных зон устанавливаются прибрежные защитные полосы, на территориях которых вводятся дополнительные ограничения хозяйственной и иной деятельности.

Размеры водоохранных зон и прибрежных защитных полос водных объектов устанавливаются в соответствии с п.п.4 – 6, 11 ст.65 Водного кодекса РФ от 03.06.2006 г. №74-ФЗ.

Зона планируемого размещения линейного объекта частично попадает в водоохранную зону реки Ужать, (см. чертеж 0137200001219007170-ДПТ-ППТ2-3 настоящего тома). Водоохранная зона реки Ужать составляет 200 м.

### **Особо охраняемые природные территории**

Согласно писем:

- - письмо Министерства природных ресурсов и экологии Калужской области письмо № 900-19 от 01.03.2019 г. "об отсутствии особо охраняемых природных территорий регионального значения";

- письмо Минприроды России № 05-12+32/35995 от 21.12.2017 г. «о Предоставлении информации для инженерно-экологических изысканий»;

Особо охраняемые природные территории в границах разработки проекта планировки территории отсутствуют.

|              |              |              |                                 |         |      |  |  |  |      |
|--------------|--------------|--------------|---------------------------------|---------|------|--|--|--|------|
| Име. № подл. | Подп. и дата | Взам. инв. № |                                 |         |      |  |  |  | Лист |
|              |              |              | 0137200001219007170-ДПТ-ППТ2-ПЗ |         |      |  |  |  |      |
| Изм.         | Кол.уч.      | Лист         | №док.                           | Подпись | Дата |  |  |  |      |

**9 ВЕДОМОСТЬ ПЕРЕСЕЧЕНИЙ ГРАНИЦ ЗОН ПЛАНИРУЕМОГО РАЗМЕЩЕНИЯ ЛИНЕЙНОГО ОБЪЕКТА С СОХРАНЯЕМЫМИ ОБЪЕКТАМИ КАПИТАЛЬНОГО СТРОИТЕЛЬСТВА (ЗДАНИЕ, СТРОЕНИЕ, СООРУЖЕНИЕ, ОБЪЕКТ, СТРОИТЕЛЬСТВО КОТОРОГО НЕ ЗАВЕРШЕНО), СУЩЕСТВУЮЩИМИ И СТРОЯЩИМИСЯ НА МОМЕНТ ПОДГОТОВКИ ПРОЕКТА ПЛАНИРОВКИ ТЕРРИТОРИИ**

Зона планируемого размещения линейного объекта пересекает автомобильную дорогу, подземные коммуникации и воздушные линии электропередачи. Ведомость пересечения зоны размещения представлена в таблице 9.1.

Таблица 9.1

| № п/п | Наименование объекта капитального строительства    |
|-------|--|
| 1     | Газопровод высокого давления, полиэтилен, D 160 мм |
| 2     | Газопровод высокого давления, сталь, D 159 мм "    |
| 3     | Кабель связи                                       |
| 4     | Автомобильная дорога «Шайковка-Митинка»            |
| 5     | ВЛ-10 кВ №8 ПС Выползово                           |
| 6     | ВЛ 0,4 кВ  |

**10 ВЕДОМОСТЬ ПЕРЕСЕЧЕНИЙ ГРАНИЦ ЗОН ПЛАНИРУЕМОГО РАЗМЕЩЕНИЯ ЛИНЕЙНОГО ОБЪЕКТА (ОБЪЕКТОВ) С ОБЪЕКТАМИ КАПИТАЛЬНОГО СТРОИТЕЛЬСТВА, СТРОИТЕЛЬСТВО КОТОРЫХ ЗАПЛАНИРОВАНО В СООТВЕТСТВИИ С РАНЕЕ УТВЕРЖДЕННОЙ ДОКУМЕНТАЦИЕЙ ПО ПЛАНИРОВКЕ ТЕРРИТОРИИ**

Пересечения границ зоны планируемого размещения линейного объекта: «**Межпоселковый и уличные газопроводы дер. Митинка Бярятинского района Калужской области**» с объектами капитального строительства, строительство которых запланировано в соответствии с ранее утвержденной документацией по планировке территории отсутствуют.

**11 ВЕДОМОСТЬ ПЕРЕСЕЧЕНИЙ ГРАНИЦ ЗОН ПЛАНИРУЕМОГО РАЗМЕЩЕНИЯ ЛИНЕЙНОГО ОБЪЕКТА (ОБЪЕКТОВ) С ВОДНЫМИ ОБЪЕКТАМИ (В ТОМ ЧИСЛЕ С ВОДОТОКАМИ, ВОДОЕМАМИ, БОЛОТАМИ И Т.Д.)**

Зона планируемого размещения линейного объекта: «**Межпоселковый и уличные газопроводы дер. Митинка Бярятинского района Калужской области**» пересекает водный объект р. Ужать. Другие пересечения с водными объектами отсутствуют.

|              |              |             |      |         |      |       |         |      |                                 |      |
|--------------|--------------|-------------|------|---------|------|-------|---------|------|---------------------------------|------|
| Име. № подл. | Подп. и дата | Взм. инв. № |      |         |      |       |         |      | 0137200001219007170-ДПТ-ППТ2-ПЗ | Лист |
|              |              |             |      |         |      |       |         |      |                                 | 14   |
|              |              |             | Изм. | Кол.уч. | Лист | №док. | Подпись | Дата |                                 |      |

## Приложения

| Инв. № подл. | Подп. и дата | Взам. инв. № |
|--------------|--------------|--------------|
|              |              |              |



**КАЛУЖСКАЯ ОБЛАСТЬ**  
**МИНИСТЕРСТВО СТРОИТЕЛЬСТВА И**  
**ЖИЛИЩНО-КОММУНАЛЬНОГО ХОЗЯЙСТВА**

**ПРИКАЗ**

от 15 августа 2019

№ 309/1

**О подготовке проектов планировки и  
межевания территории для размещения  
объектов газификации**

В соответствии со статьей 45 Градостроительного кодекса Российской Федерации  
**ПРИКАЗЫВАЮ:**

1. Подготовить проекты планировки и проекты межевания территории для размещения следующих линейных объектов регионального значения:

1.1. Межпоселковый и уличные газопроводы дер. Митинка Барятинского района Калужской области.

1.2. Уличные газопроводы д. Городня Боровского района.

1.3. Уличные газопроводы д. Писково Боровского района.

1.4. Уличные газопроводы дер. Терехово Износковского района.

1.5. Уличные газопроводы дер. Михали Износковского района.

1.6. Уличные газопроводы дер. Раево Износковского района.

1.7. Уличные газопроводы д. Гриднево Износковского района.

1.8. Уличные газопроводы дер. Павлищево Износковского района.

1.9. Уличные газопроводы ул. 3-я Клубничная, ул. Стрелецкая дер. Канищево г. Калуга.

1.10. Газопровод к котельной кампуса КФ МГТУ им. Н.Э. Баумана.

1.11. Уличные газопроводы дер. Кузьминичи Куйбышевского района.

1.12. Уличные газопроводы дер. Никитинка Перемышльского района.

1.13. Уличные газопроводы с. Буднянский Спас-Деменского района.

1.14. Уличные газопроводы дер. Буда Первая Спас-Деменского района.

1.15. Уличные газопроводы дер. Буда Вторая Спас-Деменского района.

1.16. Газификация населенных пунктов с. Богдановское, д. Меревское, д. Коврово, н.п. Зверохозяйство Ферзиковского района.

1.17. Уличные газопроводы дер. Кувшиново Юхновского района.

1.18. Уличные газопроводы дер. Натальинка Юхновского района.

1.19. Уличные газопроводы дер. Погореловка Юхновского района.

2. Государственному казенному учреждению Калужской области «Управление капитального строительства» обеспечить разработку за счет средств областного бюджета проектов планировки и проектов межевания территории для размещения указанных в п. 1 линейных объектов регионального значения.

3. В течение десяти дней со дня принятия настоящего решения направить уведомления главам поселений применительно к территориям которых принято настоящее решение.

**Министр**



**Е.О. Вирков**



**МИНИСТЕРСТВО  
ПРИРОДНЫХ РЕСУРСОВ И ЭКОЛОГИИ  
КАЛУЖСКОЙ ОБЛАСТИ  
УПРАВЛЕНИЕ РЕГУЛИРОВАНИЯ  
ДЕЯТЕЛЬНОСТИ В СФЕРЕ  
ПРИРОДОПОЛЬЗОВАНИЯ**

ул. Заводская, 57, г.Калуга, 248018  
тел. (4842) 71-99-55, факс(4842)71-99-56  
e-mail: priroda@adm.kaluga.ru

07.03.2019 № 900-19

№ 067-ис от 07.02.2019

**Исполнительному директору  
ООО «ИТЦ Основа»  
Д.В. Онищенко**

**Уважаемый Дмитрий Васильевич!**

Министерство природных ресурсов и экологии Калужской области (далее – министерство), рассмотрев Ваше обращение, сообщает об отсутствии особо охраняемых природных территорий регионального значения в районе проведения инженерно-экологических изысканий по объекту «Межпоселковый и уличные газопроводы дер. Митинка Бярятинского района Калужской области».

Сведения о наличии (отсутствии) в районе намечаемой хозяйственной деятельности редких и находящихся под угрозой исчезновения объектов животного и растительного мира, занесенных в Красную книгу Калужской области и (или) Красную книгу Российской Федерации, в министерстве отсутствуют.

Информацию о наличии (отсутствии) в районе проведения инженерно-экологических изысканий особо охраняемых природных территорий местного значения можно получить в администрации муниципального района «Бярятинский район» (249650, Калужская область, Бярятинский район, с. Бярятино, ул. Советская, 20, тел. (48454) 2-42-42, (48454) 2-42-35); информацию о наличии (отсутствии) государственных биологических (охотничьих) заказников, путей и направлений миграции диких животных и птиц – в министерстве сельского хозяйства Калужской области (248000, г. Калуга, ул. Вилонова, д. 5, тел. (4842) 56-30-57, 57-93-01).

**Заместитель министра –  
начальник управления**

**Н.О. Артамонова**

## КАЛУЖСКАЯ ОБЛАСТЬ

УПРАВЛЕНИЕ  
ПО ОХРАНЕ ОБЪЕКТОВ  
КУЛЬТУРНОГО НАСЛЕДИЯ248016, г. Калуга, ул. Пролетарская, 111,  
тел. 719-267, факс 719-292  
E-mail: nasledie@adm.kaluga.ruот 20.02.19 № 10/265-19

на № \_\_\_\_\_ от \_\_\_\_\_

Исполнительному директору  
ООО «Инженерно-Технический  
Центр Основа»

Д.В. Онищенко

ул. Куриленко, д. 2,  
г. Смоленск, 214019**Уважаемый Дмитрий Васильевич!**

Управление по охране объектов культурного наследия Калужской области (далее – Управление) на запрос о предоставлении сведений о наличии (отсутствии) объектов культурного наследия в границах участка проведения инженерно-экологических изысканий по объекту «Межпоселковый и уличные газопроводы дер. Митинка Барятинского района Калужской области», в соответствии с представленной карта-схемой, в пределах своей компетенции сообщает следующее.

По имеющимся в Управлении сведениям, на испрашиваемом земельном участке, объекты культурного наследия, включенные в единый государственный реестр объектов культурного наследия (памятников истории и культуры) народов Российской Федерации, зоны охраны и защитные зоны объектов культурного наследия отсутствуют.

Вместе с тем, сведениями об отсутствии на указанной территории объектов, обладающих признаками объекта культурного наследия (в т. ч. археологического), управление не располагает.

Учитывая изложенное, заказчик при проведении работ по проектированию, проведению земляных, строительных, мелиоративных, хозяйственных работ, указанных в статье 30 Федерального закона от 25.06.2002 № 73-ФЗ «Об объектах культурного наследия (памятниках истории и культуры) народов Российской Федерации» (далее – Федеральный закон) работ по использованию лесов и иных работ обязан руководствоваться ст. 28, 31, 32, 36, 45.1 Федерального закона.

**Дополнительно разъясняем**, что согласно статье 28 Федерального закона (в ред. Федерального закона от 03.08.2018 № 342-ФЗ «О внесении изменений в Градостроительный кодекс Российской Федерации и отдельные законодательные акты Российской Федерации» (далее – нормативный акт) государственная историко-культурная экспертиза проводится, в том числе, в целях определения наличия или отсутствия объектов археологического наследия либо объектов, обладающих признаками объекта археологического наследия, на земельных участках, землях лесного фонда или в границах водных объектов или их частей,

подлежащих воздействию земляных, строительных, мелиоративных, хозяйственных работ, указанных в статье 30 Федерального закона работ по использованию лесов и иных работ, в случае, если указанные земельные участки, земли лесного фонда, водные объекты, их части расположены **в границах территорий, утвержденных Министерством культуры Российской Федерации.**

До настоящего времени данные границы территорий в соответствии с пунктом 34.2 пункта 1 статьи 9 Федерального закона не утверждены.

В соответствии с пунктом 56, статьи 26 изменений, внесенных нормативным актом, до утверждения в соответствии с подпунктом 34.2 пункта 1 статьи 9 Федерального закона границ территорий, в отношении которых у федеральных органов государственной власти, органов государственной власти субъектов Российской Федерации и органов местного самоуправления, уполномоченных в области сохранения, использования, популяризации и государственной охраны объектов культурного наследия, имеются основания предполагать наличие на таких территориях объектов археологического наследия либо объектов, обладающих признаками объекта археологического наследия, государственная историко-культурная экспертиза проводится в соответствии с абзацем девятым статьи 28, абзацем третьим статьи 30, пунктом 3 статьи 31 указанного Федерального закона (в редакции, действовавшей до дня официального опубликования нормативного акта).

**И. о. начальника управления**



**Е.С. Евсеев**



Акционерное общество «Газпром газораспределение Калуга»  
(АО «Газпром газораспределение Калуга»)

15.02.2019

201 г.

№ 1-26

УТВЕРЖДАЮ  
И.о. заместителя  
генерального директора  
главного инженера  
АО «Газпром  
газораспределение Калуга»  
  
Е.Н. Головачева

**ТЕХНИЧЕСКИЕ УСЛОВИЯ № 565/26**  
на присоединение к газораспределительной сети  
распределительного газопровода

Заказчик: ГКУ КО «Управление капитального строительства»

Основание для выдачи технических условий: техническое задание

Решение: письмо Заказчика № 23-г от 25.01.2019 г.

Наименование газопровода: «Межпоселковый и уличные газопроводы  
дер. Митинка Барятинского района Калужской области»

Адрес, район строительства: Калужская область, Барятинский район.

Установленный объем транспортируемого природного газа: 245,44 м<sup>3</sup>/час

Давление газа в точках подключения:

Максимальное давление: 0,6 МПа;

Фактическое: 0,58 МПа

Диаметр, координаты газопровода в точке подключения (от ГРС-2  
г.Киров): существующий газопровод высокого давления второй категории  
D 160 мм «п. Шайковка-с. Барятино» Калужской области. Точку подключения  
согласовать с филиалом АО «Газпром газораспределение Калуга» в г. Кирове  
дополнительно.

Материал трубы и тип изоляции в точке подключения: полиэтилен.

Коррозионная агрессивность грунта в точке подключения: не  
определялась.

Источник блуждающих токов: отсутствует.

Общие инженерно – технические требования:

1. Газоснабжение осуществить согласно проектной документации. Проектную документацию выполнить силами специализированной проектной организации, имеющей аккредитацию СРО на соответствующие виды работ, в соответствии с требованиями действующих нормативных документов.

2. Строительно-монтажные и пуско-наладочные работы должны выполняться организациями, имеющими аккредитацию СРО на соответствующие виды работ.
3. Проектная документация должна быть согласована с АО «Газпром Газораспределение Калуга» после предварительного согласования с филиалом АО «Газпром газораспределение Калуга» в г. Кирове.
4. Проектная документация подлежит экспертизе в установленном законодательством порядке.
5. Применение материалов и оборудования при проектировании и строительстве должно быть подтверждено декларацией о соответствии на основании требований технического регламента таможенного союза (ТРТС).
6. В проектной документации предусмотреть охранные зоны газопроводов, пунктов редуцирования газа (ПРГ) и устройств электрохимической защиты (преобразователь, кабельные линии, анодное заземление).
7. Для предотвращения закупорок продувку вновь построенных газопроводов осуществлять с помощью поршней отдельными участками.

#### **Основные требования:**

Проектом предусмотреть:

1. Выполнение гидравлического расчета газопровода от точки подключения до потребителя.
2. Врезку проектируемого газопровода в действующий газопровод приспособлением без снижения давления газа.
3. Диаметр газопровода определить с учетом подключения к нему перспективных потребителей. Объемы потребления и количество перспективных потребителей уточнить при разработке данной проектной документацией и согласовать с Администрацией СП «Село Барятино» Барятинского района Калужской области.
4. Установку отключающих устройств на проектируемом газопроводе в точке подключения к газораспределительной сети и на перспективную газификацию, максимально предусмотреть установку шаровых кранов приварного типа.
5. Выбор трассы газопровода произвести с обязательным участием представителя филиала АО «Газпром газораспределение Калуга» в г. Кирове.
6. Установку пункта редуцирования газа (ПРГ) для снижения давления газа с узлом учета расхода газа.
7. Средства АСУ ТП ПРГ и перечень контролируемых параметров разработать согласно разделу «Автоматизированные системы управления процессом распределения газа» СП 42-101-2003 и согласовать с АО «Газпром газораспределение Калуга».
8. На ПРГ предусмотреть молниезащиту, ограждение, асфальтобетонное покрытие, подъезды с усовершенствованным покрытием. На входе и выходе газопровода из ПРГ предусмотреть установку приварных изолирующих соединений и отключающих устройств.
9. Герметизацию вводов и выпусков инженерных коммуникаций в подвальных помещениях зданий любого назначения, расположенных в зоне 15-ти м от

проектируемых подземных газопроводов, а также высверливание отверстий в крышках колодцев подземных коммуникаций.

10. Материал трубы проектируемого газопровода. Максимально предусмотреть использование полиэтиленовых труб. Для определения местонахождения газопровода приборным методом выполнить требования СП 42-103-2003 п. 5.6, в части применения изолированного алюминиевого или медного провода, а так же п. 5.7, СП-42-101-2003 п. 4.20.

II. В части защиты от коррозии стальных газопроводов:

II.1. Защиту надземных стальных газопроводов от атмосферной коррозии выполнить в соответствии с требованиями СП 62.13330.2011\*.

II.2. Решения по способу защиты от коррозии подземных стальных газопроводов и футляров, стальных вставок полиэтиленовых газопроводов принять в соответствии с требованиями ГОСТ 9.602-2016 и РД 153-39.4-091-01.

II.3. Для защиты подземных газопроводов от механических воздействий максимально применять футляры, изготовленные из материалов, не требующих защиты от электрохимической коррозии.

II.4. Для подземных стальных участков газопровода в проекте применить тип и конструкции изоляционных покрытий заводского исполнения на основе экструдированного полиэтилена. Изоляцию сварных стыков осуществить термусаживающими лентами.

II.5. В проекте применять изолирующие соединения, неразъемные по диэлектрику.

II.6. Проект (раздел) защиты от коррозии предварительно согласовать с подразделением ЭХЗ филиала АО «Газпром газораспределение Калуга» в г. Кирове.

#### Требования к охране окружающей среды:

После окончания производства работ выполнить мероприятия по восстановлению проектного или природного рельефа местности, рекультивацию земли, дорожного покрытия нарушенного при производстве работ. (Данные виды работ учесть при разработке проектно-сметной документации).

**Срок действия технических условий:** три года.

Зам. начальника ПТО

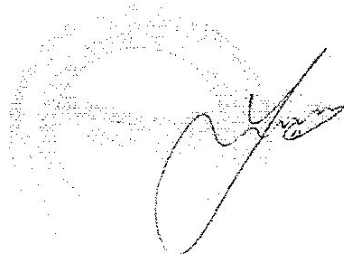

В.А. Уланов

В.Н. Смирнова  
(4842) 508-392



## Сведения о лесном участке

### 1. Местоположение, границы и площадь проектируемого участка.

|   |  |
|---|--|
| Субъект Российской Федерации                  | Калужская область  |
| Муниципальное образование                     | Барятинский район  |
| Категория земель                              | Земли лесного фонда  |
| Лесничество (лесопарк)                        | ГКУ КО «Спас-Деменское лесничество»                                  |
| Участковое лесничество, урочище (при наличии) | Барятинское участковое лесничество<br>СКП «Правда» квартал 6 выдел 1 |
| Целевое назначение лесов                      | Эксплуатируемые леса   |
| Площадь проектируемого участка, га            | 0,068  |

Местоположение и границы лесного участка указаны на схеме расположения проектируемого лесного участка.

### 2. Целевое назначение лесов

В соответствии с приказом Федерального агентства лесного хозяйства от "16" октября 2008 г. N 299 "Об определении количества лесничеств на территории Калужской области и установлении их границ" на территории Калужской области Барятинское участковое лесничество входит в состав ГКУ КО «Спас-Деменского лесничества».

На момент проектирования лесного участка, на территории Спас-Деменского лесничества (лесопарка) распространяется действие лесохозяйственного регламента, утвержденного от "10" сентября 2018 г. № 780-18 Приказом министерства природных ресурсов и экологии Калужской области.

Леса на территории Калужской области в соответствии со статьей 8 Федерального закона от 04.12.2006 N 201-ФЗ "О введении в действие Лесного кодекса Российской Федерации" отнесены к защитным, эксплуатационным лесам, что отражено в Лесном плане Калужской области, утвержденном постановлением Губернатора Калужской области от "30" декабря 2008 г. № 391, (в редакции от 08.05.2013 г. № 185) и лесохозяйственном регламенте Спас-Деменского лесничества.

Согласно указанным документам лесного планирования квартал 6 СКП «Правда» Барятинского участкового лесничества, в котором расположен проектируемый лесной участок, относится к эксплуатируемым лесам.

### 3. Количественные и качественные характеристики лесного участка

Количественные и качественные характеристики проектируемого лесного участка составлены на основании данных государственного лесного реестра ГКУ КО «Спас-Деменское лесничество» и необходимости натурного обследования лесного участка.

Таблица 1 Распределение земель

| Общая площадь, га | в том числе, га                      |   |                             |                                 |       |                |         |        |        |       |
|-------------------|--------------------------------------|---|-----------------------------|---------------------------------|-------|----------------|---------|--------|--------|-------|
|                   | лесные земли                         |   |                             |                                 |       | нелесные земли |         |        |        |       |
|                   | занятые лесными насаждениями - всего | в том числе покрытые лесными культурами | лесные питомники, плантации | не занятые лесными насаждениями | итого | дороги         | просеки | болота | другие | итого |
| 1                 | 2                                    | 3                                       | 4                           | 5                               | 6     | 7              | 8       | 9      | 10     | 11    |
| 0,068             | 0,068                                | -                                       | -                           | -                               | 0,068 | -              | -       | -      | -      | -     |

Таблица 2 Характеристика насаждений проектируемого лесного участка

| Участковое лесничество/урочище (при наличии)     | Номер квартала | Номер выдела | Состав насаждений или характеристика лесного участка при отсутствии насаждений | Площадь (га)\ запас древесины при наличии (куб.м) | Средний запас древесины (куб.м\га) |                  |              |                      |
|--|----------------|--------------|--|---|------------------------------------|------------------|--------------|----------------------|
|  |                |              |  |   | Молодняки                          | Средневозрастные | Приспевающие | Спелые и перестойные |
| 1  | 2              | 3            | 4  | 5   | 6                                  | 7                | 8            | 9                    |
| Барятинское участковое лесничество, СКП «Правда» | 6              | 1            | 7ОЛч2ОС1И<br>Вд  | 0,068/<br>-                                       | -                                  | -                | -            | -                    |

Таблица 3 Средние таксационные показатели насаждений проектируемого лесного участка

| Целевое назначение лесов | Хозяйство, преобладающая порода | Состав насаждений | Возраст | Бонитет | Полнота | Средний запас древесины (куб. м\га) |              |                      |
|--------------------------|---------------------------------|-------------------|---------|---------|---------|-------------------------------------|--------------|----------------------|
|                          |                                 |                   |         |         |         | Средневозрастные                    | Приспевающие | спелые и перестойные |
| 1                        | 2                               | 3                 | 4       | 5       | 6       | 7                                   | 8            | 9                    |
| Эксплуатируемые          | М/л, ОЛч                        | 7ОЛч2ОС1И<br>Вд   | 25      | 2       | 0,7     | -                                   | -            | -                    |

Таблица 4 Виды и объемы использования лесов на проектируемом лесном участке

| Целевое назначение лесов   | Хозяйство (хвойное, твердолиственное, мягколиственные) | Площадь (га) | Единица измерения | Объемы использования лесов (изъятия лесных ресурсов) |
|--|--|--------------|-------------------|--|
| 1  | 2  | 3            | 4                 | 5  |
| <b>Вид использования лесов – Строительство, реконструкция и эксплуатация линейного объекта<br/>Цель предоставления лесного участка - строительство линейного объекта «Межпоселковый и уличные газопроводы дер.Митинка Барятинского района Калужской области»</b> |  |              |                   |  |
| Эксплуатируемые  | Мягколиственное  | 0,068        | га                | -  |

#### 4. Виды разрешенного использования лесов на проектируемом лесном участке

Лесохозяйственным регламентом ГКУ КО « Спас-Деменское лесничество» на проектируемом лесном участке установлены следующие виды разрешенного использования лесов в соответствии со статьей 25 Лесного кодекса РФ:

- заготовка древесины ;
- заготовка и сбор недревесных ресурсов, пищевых лесных ресурсов и сбор лекарственных растений;
- ведение сельского хозяйства;
- осуществление научно-исследовательской и образовательной деятельности;
- выращивание лесных плодовых, ягодных, декоративных и лекарственных растений;
- выращивание посадочных материалов;
- строительство, реконструкция и эксплуатация линейных объектов;
- осуществление религиозной деятельности.

#### 5. Сведения об обременениях проектируемого лесного участка: не имеет

#### 6. Сведения об ограничениях использования лесов.

С учетом целевого назначения и правового режима лесов, установленного лесным законодательством РФ, лесохозяйственным регламентом ГКУ КО « Спас-Деменское лесничество» ограничения в использовании лесов отсутствуют.

#### 7. Сведения о наличии зданий, сооружений, объектов, связанных с созданием лесной инфраструктуры на проектируемом лесном участке

| №п/п | Участковое лесничество/урочище (при наличии) | Номер квартала | Номер выдела | Площадь объекта (га) | Наименование объекта |
|------|--|----------------|--------------|----------------------|----------------------|
| 1    | 2  | 3              | 4            | 5                    | 6                    |
| -    | -  | -              | -            | -                    | -                    |

#### 8. Сведения о наличии на проектируемом лесном участке особо защитных участков лесов, особо охраняемых природных территорий, зон с особыми условиями использования территорий.

Согласно данным государственного лесного реестра на проектируемом лесном участке выделена ОЗУ: берегозащитные, почвозащитные участки лесов, расположенные вдоль водных объектов, склонов, оврагов.

| № п/п | Участковое лесничество/урочище (при наличии)     | Номер квартала | Номер выдела | Виды ОЗУ, наименование ООПТ, виды зон с особыми условиями использования территории                 | Площадь объекта (га) |
|-------|--|----------------|--------------|--|----------------------|
| 1     | 2  | 3              | 4            | 5  | 6                    |
| 1     | Барятинское участковое лесничество, СКП «Правда» | 6              | 1            | берегозащитные, почвозащитные участки лесов, расположенные вдоль водных объектов, склонов, оврагов | 0,068                |

## **9. Проектирование вида использования лесов лесного участка**

Согласно лесохозяйственному регламенту ГКУ КО « Спас-Деменское лесничество» проектируемый участок, относится к зоне планируемого освоения лесов для строительства, реконструкции, эксплуатации линейных объектов.

### Схема расположения проектируемого лесного участка

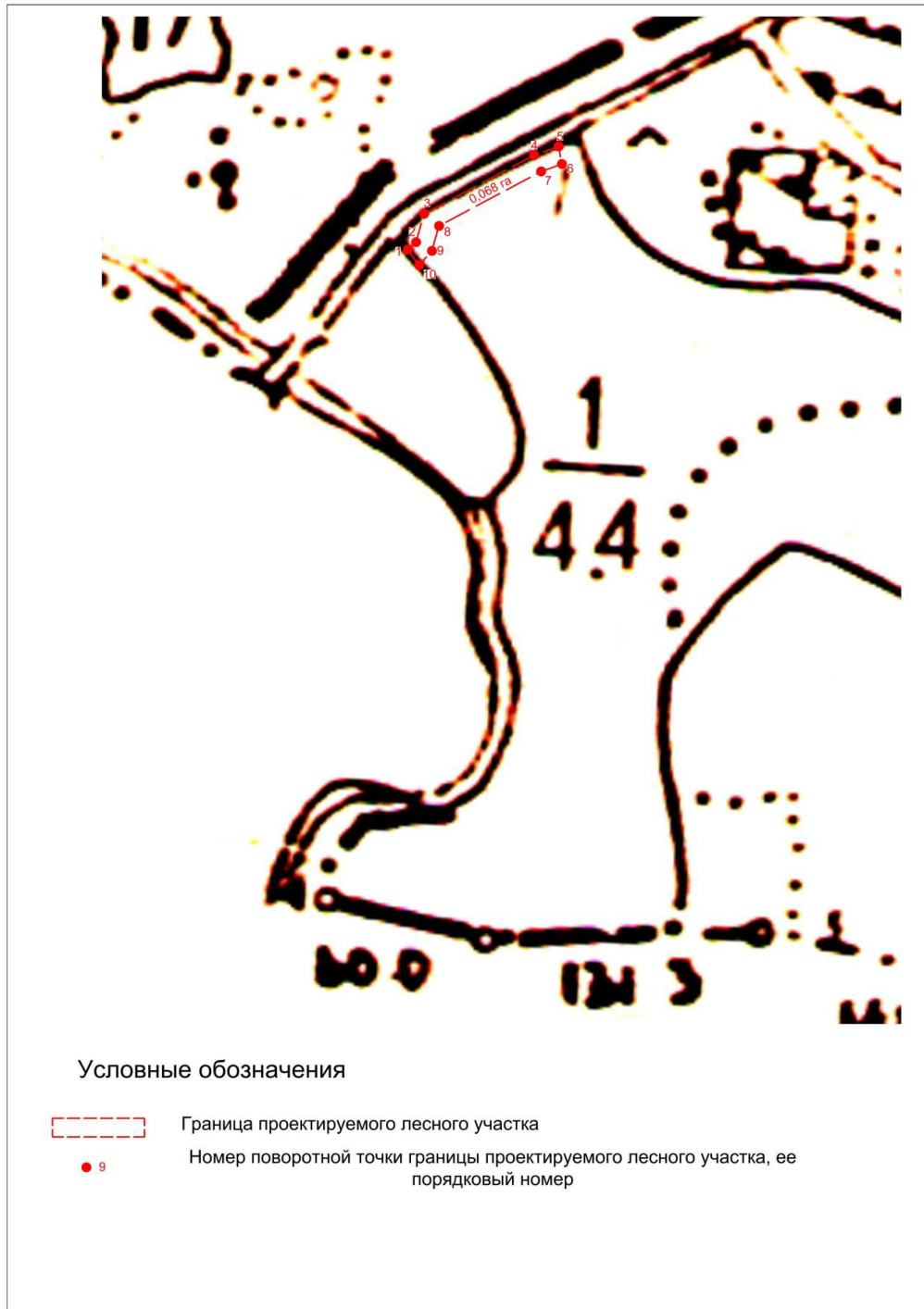

Согласовано:  
Лицо, ответственное за подготовку проектной документации лесного участка представителя органа государственной власти, органа местного самоуправления, утверждающего проектную документацию лесного участка

  
(подпись) Князева М.Ю.  
Ф.И.О.

Заинтересованное лицо  
(представитель заинтересованного лица)

(подпись) \_\_\_\_\_ Ф.И.О.

Площадь участка 681 кв.м. или 0,0681 га

| Площадь земельного участка            |               | <i>681м2</i> |  |
|---------------------------------------|---------------|--------------|--|
| Обозначение характерных точек границы | Координаты, м |              |  |
|                                       | X             | Y            |  |
| 1                                     | 2             | 3            |  |
| 1                                     | 401808,13     | 1179117,09   |  |
| 2                                     | 401800,15     | 1179118,54   |  |
| 3                                     | 401796,80     | 1179109,13   |  |
| 4                                     | 401772,09     | 1179062,78   |  |
| 5                                     | 401760,73     | 1179059,57   |  |
| 6                                     | 401754,26     | 1179053,76   |  |
| 7                                     | 401761,34     | 1179048,66   |  |
| 8                                     | 401764,71     | 1179052,39   |  |
| 9                                     | 401777,54     | 1179056,01   |  |
| 10                                    | 401804,14     | 1179105,89   |  |
| 1                                     | 401808,13     | 1179117,09   |  |

| Ведомость длин линий и румбов |            |             |          |
|-------------------------------|------------|-------------|----------|
| Отрезок                       | Румб       | Направление | Длина(м) |
| 1-2                           | 10°,17'55" | ЮВ          | 8,11     |
| 2-3                           | 70°,24'15" | ЮЗ          | 9,99     |
| 3-4                           | 61°,56'14" | ЮЗ          | 52,53    |
| 4-5                           | 15°,46'43" | ЮЗ          | 11,80    |
| 5-6                           | 41°,55'25" | ЮЗ          | 8,70     |
| 6-7                           | 35°,46'00" | СЗ          | 8,73     |
| 7-8                           | 47°,54'10" | СВ          | 5,03     |
| 8-9                           | 15°,45'23" | СВ          | 13,33    |
| 9-10                          | 61°,55'48" | СВ          | 56,53    |
| 10-1                          | 70°,23'30" | СВ          | 11,89    |