



Общество с ограниченной ответственностью
«Газпром проектирование»

Заказчик – ООО «Газпром межрегионгаз»

**ГАЗОПРОВОД МЕЖПОСЕЛКОВЫЙ К ДЕР. СОСНОВКА - ДЕР. ОРЛОВКА -
ДЕР. БРАЖНИКОВО БАБЫНИНСКОГО РАЙОНА КАЛУЖСКОЙ ОБЛАСТИ**

ДОКУМЕНТАЦИЯ ПО ПЛАНИРОВКЕ ТЕРРИТОРИИ

Проект планировки территории

Проект планировки территории. Основная часть

2522.046.П.0/0.0002-ДПТ-1

Том 1



Общество с ограниченной ответственностью
«Газпром проектирование»

Заказчик – ООО «Газпром межрегионгаз»

**ГАЗОПРОВОД МЕЖПОСЕЛКОВЫЙ К ДЕР. СОСНОВКА - ДЕР. ОРЛОВКА -
ДЕР. БРАЖНИКОВО БАБЫНИНСКОГО РАЙОНА КАЛУЖСКОЙ ОБЛАСТИ**

ДОКУМЕНТАЦИЯ ПО ПЛАНИРОВКЕ ТЕРРИТОРИИ

Проект планировки территории

Проект планировки территории. Основная часть

2522.046.П.0/0.0002-ДПТ-1

Том 1

Заместитель директора
филиала по производству



Ю.М. Комиссаров

Главный инженер проекта

Н.А. Михалева

Инв. № подл.	
Подпись и дата	
Взам. инв. №	



ОБЩЕСТВО С ОГРАНИЧЕННОЙ ОТВЕТСТВЕННОСТЬЮ

Заказчик – ООО «Газпром проектирование»

**ГАЗОПРОВОД МЕЖПОСЕЛКОВЫЙ К ДЕР. СОСНОВКА - ДЕР.
ОРЛОВКА - ДЕР. БРАЖНИКОВО БАБЫНИНСКОГО РАЙОНА
КАЛУЖСКОЙ ОБЛАСТИ**

ДОКУМЕНТАЦИЯ ПО ПЛАНИРОВКЕ ТЕРРИТОРИИ

ПРОЕКТ ПЛАНИРОВКИ ТЕРРИТОРИИ

Том 1

ПРОЕКТ ПЛАНИРОВКИ ТЕРРИТОРИИ. ОСНОВНАЯ ЧАСТЬ

2522.046.П.0/0.0002-ДПТ-1

Инд. № подл.	Взам. инв. №	Подп. и дата

Изм.	№ док.	Подп.	Дата



ОБЩЕСТВО С ОГРАНИЧЕННОЙ ОТВЕТСТВЕННОСТЬЮ

Заказчик – ООО «Газпром проектирование»

**ГАЗОПРОВОД МЕЖПОСЕЛКОВЫЙ К ДЕР. СОСНОВКА - ДЕР.
ОРЛОВКА - ДЕР. БРАЖНИКОВО БАБЫНИНСКОГО РАЙОНА
КАЛУЖСКОЙ ОБЛАСТИ**

ДОКУМЕНТАЦИЯ ПО ПЛАНИРОВКЕ ТЕРРИТОРИИ

ПРОЕКТ ПЛАНИРОВКИ ТЕРРИТОРИИ

Том 1

ПРОЕКТ ПЛАНИРОВКИ ТЕРРИТОРИИ. ОСНОВНАЯ ЧАСТЬ

2522.046.П.0/0.0002-ДПТ-1

Инд. № подл.	Взам. инв. №	Подп. и дата
--------------	--------------	--------------

Главный инженер

Главный инженер проектов



С.А. Сергеев

Д.Ю. Иванов

Содержание Раздел 1

Обозначение	Наименование	Примечание
2522.046.П.0/0.0002-ДПТ-1-1	Содержание Раздел 1	1
2522.046.П.0/0.0002-ДПТ-1-1	Состав документации по планировке территории	1
2522.046.П.0/0.0002-ДПТ-1-1	Раздел 1. Проект планировки территории. Графическая часть	1
	Чертеж красных линий. Чертеж границ зон планируемого размещения линейных объектов	2
	Всего листов	5

Согласовано	

Взам. инв. №	
Подп. и дата	
Инв. № подл.	

Изм.	Кол.уч.	Лист	№ док	Подпись	Дата	
						2522.046.П.0/0.0002-ДПТ-1-1
Разраб.				Шубина	05.23	Содержание Раздел 1
Пров.				Иванов	05.23	
						Стадия
						Лист
						Листов
						П
						1
						1

Состав документации по планировке территории

Обозначение	Наименование	Примечание
2522.046.П.0/0.0002-ДПТ-1	Том 1. Проект планировки территории. Основная часть	18
2522.046.П.0/0.0002-ДПТ-1-1	Раздел 1. Проект планировки территории. Графическая часть	5
2522.046.П.0/0.0002-ДПТ-1-2	Раздел 2. Положение о размещении линейных объектов	13
2522.046.П.0/0.0002-ДПТ-2	Том 2. Проект планировки территории. Материалы по обоснованию проекта планировки территории	47
2522.046.П.0/0.0002-ДПТ-2-1	Раздел 3. Материалы по обоснованию проекта планировки территории. Графическая часть	12
2522.046.П.0/0.0002-ДПТ-2-2	Раздел 4. Материалы по обоснованию проекта планировки территории. Пояснительная записка	35
2522.046.П.0/0.0002-ДПТ-3	Том 3. Проект межевания территории. Основная часть	19
2522.046.П.0/0.0002-ДПТ-3-1	Раздел 1. Проект межевания территории. Графическая часть	5
2522.046.П.0/0.0002-ДПТ-3-2	Раздел 2. Проект межевания территории. Текстовая часть	14
2522.046.П.0/0.0002-ДПТ-4	Том 4. Проект межевания территории. Материалы по обоснованию проекта межевания территории	9
2522.046.П.0/0.0002-ДПТ-4-1	Раздел 3. Материалы по обоснованию проекта межевания территории. Графическая часть	5
2522.046.П.0/0.0002-ДПТ-4-2	Раздел 4. Материалы по обоснованию проекта межевания территории. Пояснительная записка	4

Согласовано	
-------------	--

Взам. инв. №

Подп. и дата

Инв. № подл.

2522.046.П.0/0.0002-ДПТ-1-1						
Изм.	Кол.уч.	Лист	№ док	Подпись	Дата	
Разраб.		Шубина			05.23	
Пров.		Иванов			05.23	
Состав документации по планировке территории				Стадия	Лист	Листов
				П	1	1

1276200
429600

1276800
429400

деревня Сосновка,
муниципальное образование
сельское поселение "Село
Муромцево"
Бабынинского района
Калужской области



Схема расположения листов



Условные обозначения

- - - - - - границы зоны планируемого размещения линейного объекта
- - - - - - границы зоны планируемого размещения объекта капитального строительства
- - граница территории, в отношении которой осуществляется подготовка проекта планировки
- - - - - - границы населенных пунктов
- 10 - номера характерных точек границ зон планируемого размещения линейных объектов, в том числе точек начала и окончания, точек изменения описания границ таких зон

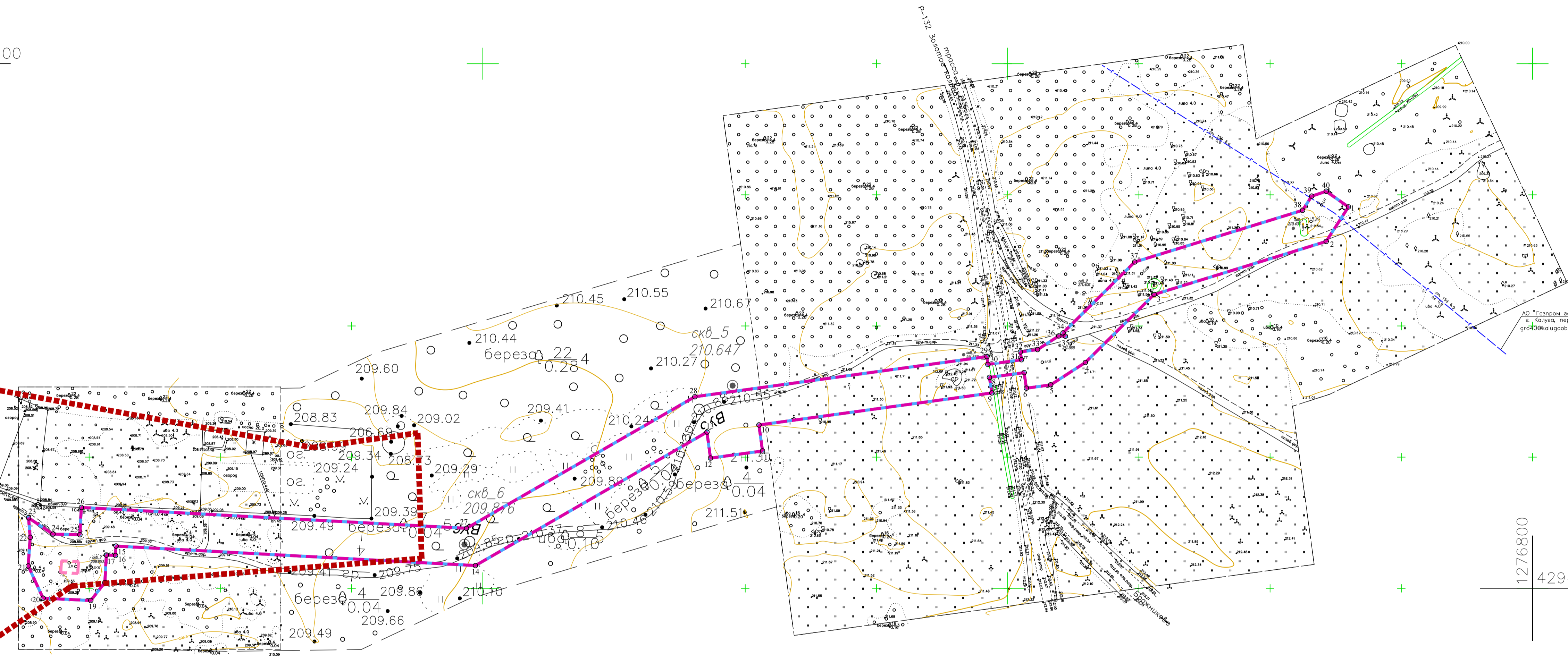
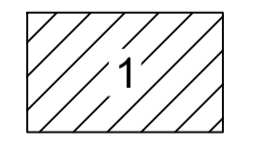
Существующие инженерные сети

- - линии электропередач
- - - - - - газопроводы
- - водопроводы

Примечание:

- 1 - Система координат - МСК-40
- 2 - Существующие (ранее установленные в соответствии с законодательством Российской Федерации) красные линии отсутствуют в границах территории, в отношении которой осуществляется подготовка проекта планировки.
- 3 - Установление красных линий для линейного объекта - газопровода не предусмотрено действующим градостроительным законодательством
- 4 - Отмена существующих красных линий не предусмотрена
- 5 - Неотъемлемой частью чертежа является приложение - Ведомость координат конечных, поворотных точек границ зоны размещения линейного объекта (Том 1, Раздел 1, Таблица 3.1)

2522.04.6 П. 0/0.0002-ДПТ-1-1

«Газопровод межпоселковый к дер. Сосновка - дер. Орловка - дер. Бражниково Бабынинского района Калужской области»

Изм.	Кол.ч.	Лист	№ док.	Подпись	Дата	Раздел 1. Проект планировки территории. Графическая часть	Стадия	Лист	Листов
Разработал	Шубина				05.2023	Раздел 1. Проект планировки территории. Графическая часть	П	1	2
Проверил	Иванов				05.2023				
						Чертеж красных линий. Чертеж границ зон планируемого размещения линейного объекта. Масштаб 1:1000			
						ООО «ЭкспертГаз» Санкт-Петербург			



Схема расположения листов



филиал "Калугаэнерго"
 ПАО "Россети Центр
 и Приволжье"
 +7(4842)716-359
 GENS@KL.MRSK-CP.RU

деревня Бражниково,
 муниципальное образование
 сельское поселение "Село
 Муромцево"
 Бабынинского района
 Калужской области

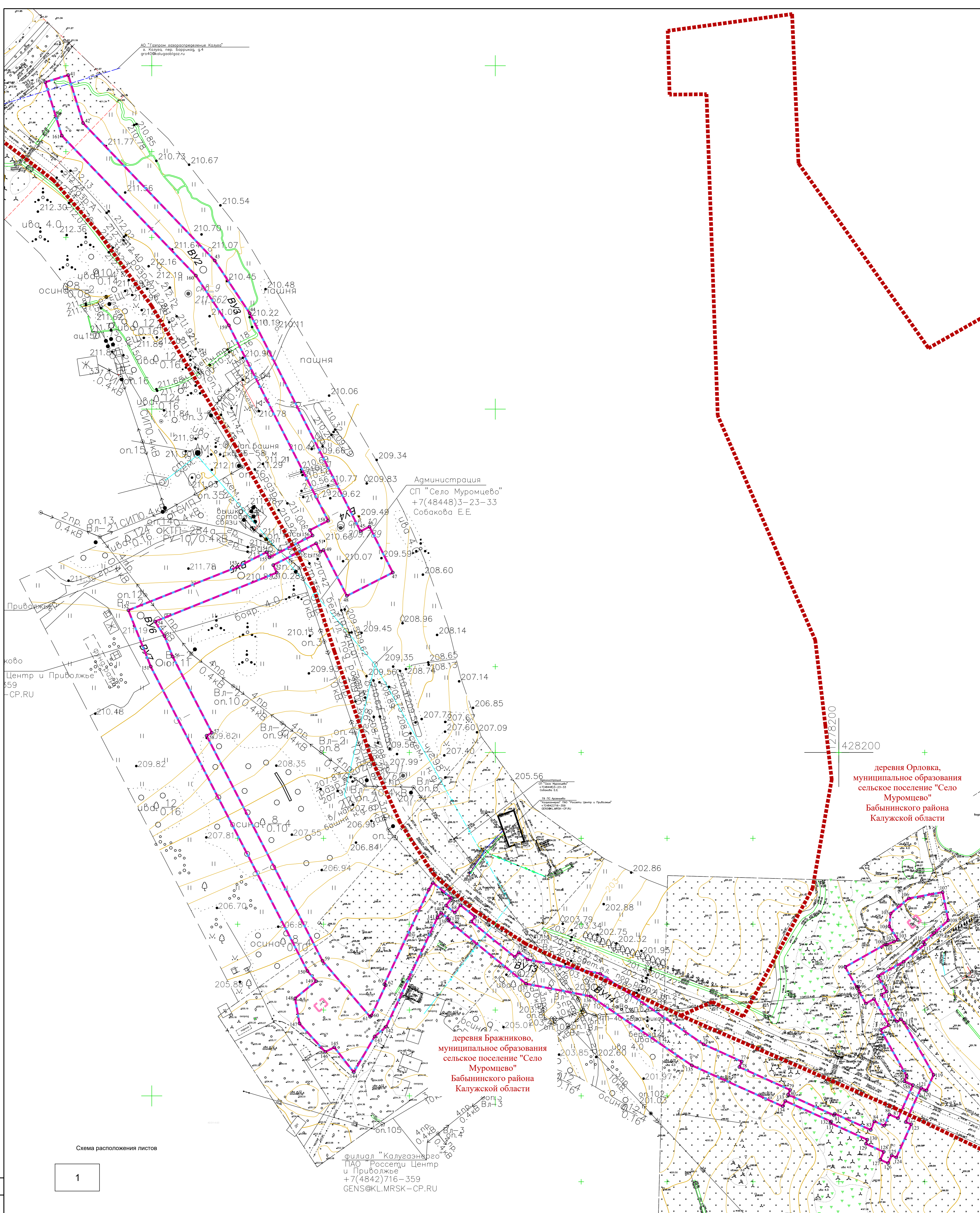
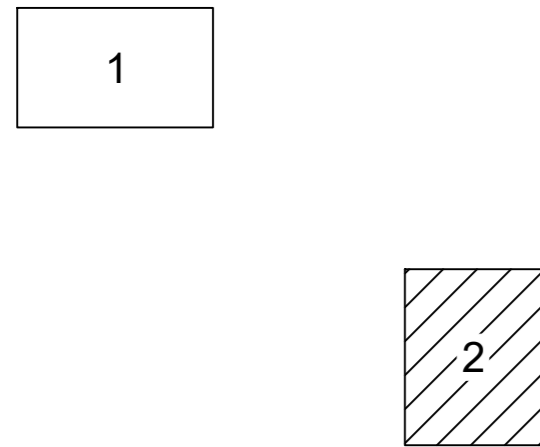
деревня Орловка,
 муниципальное образование
 сельское поселение "Село
 Муромцево"
 Бабынинского района
 Калужской области

- Примечание:
- 1 - Система координат - МСК-40
 - 2 - Существующие (границы установленные в соответствии с законодательством Российской Федерации) красные линии отсутствуют в границах территории, в отношении которой осуществляется подготовка проекта планировки.
 - 3 - Установление красных линий для линейного объекта - газопровода не предусмотрено действующим градостроительным законодательством
 - 4 - Отмена существующих красных линий не предусмотрена
 - 5 - Неотъемлемой частью чертежа является приложение - Ведомость координат концевых, поворотных точек границы зоны размещения линейного объекта (Том 1, Раздел 1, Таблица 3.1)

Условные обозначения

- - границы зоны планируемого размещения линейного объекта
- - границы зоны планируемого размещения объекта капитального строительства
- - граница территории, в отношении которой осуществляется подготовка проекта планировки
- - границы населенных пунктов
- 10 - номера характерных точек границ зон планируемого размещения линейных объектов, в том числе точек начала и окончания, точек изменения описания границ таких зон

Существующие инженерные сети

- - линии электропередач
- - газопроводы
- - водопроводы

2522.046.П.0.0.0002-ДПТ-1-1					
«Газопровод межпоселковый к дер. Сосновка - дер. Орловка - дер. Бражниково Бабынинского района Калужской области»					
Изм.	Колуч.	Лист	№ док	Подпись	Дата
Разработал	Шубина				05.2023
Проверил	Иванов				05.2023
Раздел 1. Проект планировки территории, Графическая часть			Стадия	Лист	Листов
			П	1	2
Чертеж красных линий. Чертеж границ зон планируемого размещения линейного объекта. Масштаб 1:1000					ООО "ЭкспертГаз" Санкт-Петербург

Состав документации по планировке территории

Обозначение	Наименование	Примечание
2522.046.П.0/0.0002-ДПТ-1	Том 1. Проект планировки территории. Основная часть	18
2522.046.П.0/0.0002-ДПТ-1-1	Раздел 1. Проект планировки территории. Графическая часть	5
2522.046.П.0/0.0002-ДПТ-1-2	Раздел 2. Положение о размещении линейных объектов	13
2522.046.П.0/0.0002-ДПТ-2	Том 2. Проект планировки территории. Материалы по обоснованию проекта планировки территории	47
2522.046.П.0/0.0002-ДПТ-2-1	Раздел 3. Материалы по обоснованию проекта планировки территории. Графическая часть	12
2522.046.П.0/0.0002-ДПТ-2-2	Раздел 4. Материалы по обоснованию проекта планировки территории. Пояснительная записка	35
2522.046.П.0/0.0002-ДПТ-3	Том 3. Проект межевания территории. Основная часть	19
2522.046.П.0/0.0002-ДПТ-3-1	Раздел 1. Проект межевания территории. Графическая часть	5
2522.046.П.0/0.0002-ДПТ-3-2	Раздел 2. Проект межевания территории. Текстовая часть	14
2522.046.П.0/0.0002-ДПТ-4	Том 4. Проект межевания территории. Материалы по обоснованию проекта межевания территории	9
2522.046.П.0/0.0002-ДПТ-4-1	Раздел 3. Материалы по обоснованию проекта межевания территории. Графическая часть	5
2522.046.П.0/0.0002-ДПТ-4-2	Раздел 4. Материалы по обоснованию проекта межевания территории. Пояснительная записка	4

Согласовано		
-------------	--	--

Взам. инв. №	
--------------	--

Подп. и дата	
--------------	--

Инв. № подл.	
--------------	--

2522.046.П.0/0.0002-ДПТ-1-2						
Изм.	Кол.уч.	Лист	№ док	Подпись	Дата	
Разраб.		Шубина			05.23	
Пров.		Иванов			05.23	
Состав документации по планировке территории				Стадия	Лист	Листов
				П	1	1

Положения о составе и содержании документации по планировке территории, предусматривающей размещение одного или нескольких линейных объектов»;

- Федеральный закон от 25.06.2002г. № 73-ФЗ «Об объектах культурного наследия (памятниках истории и культуры) народов РФ»;
- Федеральный закон от 10.01.2002г. № 7-ФЗ «Об охране окружающей среды»;
- Приказ Федеральной службы государственной регистрации, кадастра и картографии от 10 ноября 2020г. № П/0412 «Об утверждении классификатора видов разрешенного использования земельных участков»;
- СП 42.13330.2016 «Градостроительство. Планировка и застройка городских и сельских поселений» Актуализированная редакция СНиП 2.07.01-89*;
- СП 47.13330.2016 «Инженерные изыскания для строительства. Основные положения»;
- Закон Калужской области от 04.10.2004 № 344-ОЗ «О градостроительной деятельности в Калужской области»;
- Приказ Управления архитектуры и градостроительства Калужской области от 17.07.2015г. № 59 «Об утверждении региональных нормативов градостроительного проектирования Калужской области»;
- Решение Районного собрания муниципального района «Бабынинский район» от 28.11.2017г. № 123 «Об утверждении местных нормативов градостроительного проектирования муниципального района «Бабынинский район» Калужской области»;
- иные действующие нормативно-правовые акты, технические регламенты, санитарные нормы и правила, строительные нормы и правила.

Размещение данного объекта предусмотрено в проекте внесения изменений в Схему территориального планирования Калужской области.

Проектом планировки территории не предусмотрено размещение линейных объектов, подлежащих реконструкции в связи с изменением их местоположения.

Настоящим проектом планировки территории предусматривается:

- прокладка полиэтиленового газопровода высокого давления 2 категории (PN≤0,6 МПа;

- установка газорегуляторных пунктов (3-ех штук) полной заводской готовности шкафного типа, предназначенных для снижения и регулирования давления газа в газораспределительных сетях в дер. Сосновка, дер. Орловка, дер. Бражниково;

- молниезащита и заземление ГРПШ.

Газопровод планируется проложить подземно, в траншее, открытым способом. Переходы через автодороги и обводненный участок, планируется выполнить закрытым способом методом ГНБ.

Общая протяженность планируемого линейного объекта составляет ориентировочно 1795,9 метров.

Транспортируемая среда - природный газ по ГОСТ 5542-2014.

Согласно табл.1* - СП 62.13330.2011* по рабочему давлению проектируемый газопровод подразделяется на следующие категории:

- от точки врезки до входа в ГРПШ - газопровод высокого давления P≤0,6 МПа 2 категории;

- от выхода из ГРПШ до заглушки газопровода - низкого давления P≤0,003 МПа.

Общий установленный объем транспортируемого природного газа составляет- 189,06 м3/час.

Согласно ФЗ-116 «О промышленной безопасности опасных производственных объектов», Приложение 2 проектируемая сеть газораспределения относится к опасным производственным объектам III класса опасности для опасных производственных объектов, предназначенных для транспортировки природного газа под давлением свыше 0,005 МПа до 1,2 МПа включительно.

Изм. № подл.	Подп. и дата	Взам. инв.№							Лист	
			2522.046.П.0/0.0002-ДПТ-1-2							3
			Изм.	Кол.уч.	Лист	№ док	Подпись	Дата		

2. Перечень субъектов Российской Федерации, перечень муниципальных районов, городских округов в составе субъектов Российской Федерации, перечень поселений, населенных пунктов, внутригородских территорий городов федерального значения, на территориях которых устанавливаются зоны планируемого размещения линейных объектов

Зона планируемого размещения линейных объектов располагается на территории муниципального образования сельское поселение «Село Муромцево» Бабынинского района Калужской области, частично заходит в границы населенных пунктов дер. Сосновка, дер. Бражниково, дер. Орловка.

Границы городов федерального значения планируемым линейным объектом не пересекаются.

3. Перечень координат характерных точек границ зон планируемого размещения линейных объектов

Таблица 3.1

Система координат МСК-40

Обозначение характерных точек границы	Координаты, м	
	X	Y
1	2	3
1	429545,38	1276729,85
2	429532,23	1276721,35
3	429512,02	1276655,80
4	429486,07	1276629,57
5	429477,56	1276616,38
6	429476,29	1276607,14
7	429482,22	1276606,26
8	429480,41	1276593,05
9	429474,48	1276593,98
10	429462,27	1276505,22
11	429452,36	1276506,58
12	429449,64	1276486,77
13	429459,55	1276485,41
14	429408,68	1276397,17
15	429416,10	1276260,24
16	429412,52	1276260,05
17	429412,67	1276256,56
18	429402,22	1276255,98
19	429395,35	1276250,62
20	429396,24	1276232,45
21	429408,52	1276226,79
22	429419,42	1276227,54
23	429426,87	1276226,91
24	429420,67	1276236,19
25	429420,45	1276246,46

Взам. инв.№	
Подп. и дата	
Инв. № подл.	

Изм.	Кол.уч.	Лист	№ док	Подпись	Дата

26	429430,83	1276247,02
27	429422,88	1276393,78
28	429473,04	1276480,79
29	429488,35	1276592,10
30	429485,37	1276592,45
31	429487,13	1276605,26
32	429490,11	1276604,85
33	429491,01	1276611,40
34	429496,20	1276619,46
35	429496,12	1276621,97
36	429497,37	1276621,08
37	429524,39	1276648,39
38	429544,10	1276712,36
39	429549,49	1276715,84
40	429551,35	1276721,37
1	429545,38	1276729,85
41	428594,56	1277751,38
42	428566,58	1277760,02
43	428486,53	1277836,65
44	428455,82	1277857,03
45	428328,83	1277921,57
46	428331,55	1277926,74
47	428304,81	1277940,34
48	428291,22	1277913,59
49	428317,96	1277900,00
50	428316,95	1277898,19
51	428321,87	1277895,75
52	428309,16	1277870,73
53	428304,75	1277872,78
54	428276,26	1277801,88
55	428267,84	1277807,42
56	428255,86	1277812,18
57	428211,50	1277835,00
58	428209,81	1277831,93
59	428078,60	1277899,43
60	428046,11	1277927,11
61	428046,82	1277927,93
62	428064,48	1277936,23
63	428065,00	1277935,38
64	428120,12	1277961,28
65	428124,13	1277963,69
66	428115,23	1277974,65
67	428110,87	1277971,27
68	428106,68	1277976,46
69	428111,08	1277979,76

Взам. инв.№	
Подп. и дата	
Инв. № подл.	

Изм.	Кол.уч.	Лист	№ док	Подпись	Дата

2522.046.П.0/0.0002-ДПТ-1-2

70	428104,19	1277988,26
71	428101,53	1277985,98
72	428080,88	1278011,42
73	428083,64	1278013,64
74	428079,43	1278018,76
75	428071,16	1278061,14
76	428030,03	1278121,27
77	428020,03	1278143,47
78	428016,82	1278142,07
79	428003,47	1278171,70
80	428000,77	1278170,45
81	427988,70	1278197,20
82	427989,61	1278197,61
83	427980,17	1278218,57
84	427985,26	1278220,66
85	427982,64	1278226,47
86	427989,21	1278229,43
87	427986,94	1278234,44
88	428006,31	1278243,16
89	428008,54	1278238,14
90	428011,57	1278239,50
91	428038,48	1278224,34
92	428041,12	1278229,16
93	428056,50	1278220,49
94	428053,74	1278215,73
95	428060,84	1278211,73
96	428063,66	1278211,50
97	428063,58	1278210,50
98	428062,94	1278210,55
99	428075,08	1278203,71
100	428088,23	1278227,04
101	428088,16	1278227,92
102	428089,78	1278232,07
103	428091,03	1278234,36
104	428098,70	1278229,37
105	428106,19	1278230,17
106	428115,03	1278240,68
107	428118,64	1278260,41
108	428102,24	1278263,71
109	428094,83	1278255,49
110	428089,56	1278249,03
111	428088,24	1278250,10
112	428078,16	1278237,69
113	428069,76	1278222,78
114	428060,74	1278227,91
115	428058,98	1278224,84

Взам. инв.№	
Подп. и дата	
Инв. № подл.	

Изм.	Кол.уч.	Лист	№ док	Подпись	Дата

2522.046.П.0/0.0002-ДПТ-1-2

116	428043,25	1278233,70
117	428044,67	1278236,21
118	428042,64	1278238,06
119	428012,27	1278255,17
120	428003,18	1278251,08
121	428004,65	1278247,90
122	427984,74	1278238,93
123	427983,49	1278242,20
124	427964,13	1278233,48
125	427965,36	1278230,75
126	427960,80	1278228,69
127	427962,85	1278224,13
128	427967,41	1278226,19
129	427972,12	1278215,73
130	427974,48	1278216,59
131	427984,14	1278195,15
132	427985,05	1278195,56
133	427997,11	1278168,80
134	427993,94	1278167,31
135	428017,78	1278114,39
136	428057,98	1278055,62
137	428065,34	1278017,88
138	428102,11	1277972,57
139	428102,85	1277973,24
140	428106,71	1277968,49
141	428103,92	1277966,37
142	428040,29	1277936,47
143	428034,58	1277929,76
144	428013,75	1277917,63
145	428028,30	1277906,29
146	428025,64	1277901,01
147	428042,14	1277886,03
148	428056,80	1277883,46
149	428066,80	1277895,69
150	428072,72	1277890,65
151	428250,06	1277799,42
152	428282,87	1277786,39
153	428308,05	1277849,79
154	428316,73	1277866,87
155	428313,61	1277868,45
156	428326,40	1277893,62
157	428329,53	1277892,06
158	428334,96	1277902,74
159	428448,75	1277844,92
160	428477,75	1277825,67
161	428559,29	1277747,62

Взам. инв.№	
Подп. и дата	
Инв. № подл.	

Изм.	Кол.уч.	Лист	№ док	Подпись	Дата

2522.046.П.0/0.0002-ДПТ-1-2

162	428590,43	1277738,00
41	428594,56	1277751,38

4. Перечень координат характерных точек границ зон планируемого размещения линейных объектов, подлежащих реконструкции в связи с изменением их местоположения

Документацией по планировке территории не предусмотрено размещение линейных объектов, подлежащих реконструкции в связи с изменением их местоположения.

5. Предельные параметры разрешенного строительства, реконструкции объектов капитального строительства, входящих в состав линейных объектов в границах зон их планируемого размещения

В соответствии с ч. 4.3 ст. 36 Градостроительного Кодекса Российской Федерации, действие градостроительных регламентов не распространяется на земельные участки, предназначенные для размещения линейных объектов и (или) занятые линейными объектами.

Предельное количество этажей и (или) предельная высота объектов капитального строительства, входящих в состав линейных объектов, в границах каждой зоны планируемого размещения таких объектов:

Не устанавливается.

Максимальный процент застройки каждой зоны планируемого размещения объекта капитального строительства, входящих в состав линейных объектов, определяемый как отношение площади зоны планируемого размещения объекта капитального строительства, входящего в состав линейного объекта, которая может быть застроена, ко всей площади этой зоны:

Не устанавливается.

Минимальные отступы от границ земельных участков в целях определения мест допустимого размещения объектов капитального строительства, которые входят в состав линейных объектов и за пределами которых запрещено строительство таких объектов, в границах каждой зоны планируемого размещения объектов капитального строительства, входящих в состав линейных объектов:

Не устанавливаются.

Требования к архитектурным решениям объектов капитального строительства, входящих в состав линейных объектов, в границах каждой зоны планируемого размещения таких объектов, расположенной в границах территории исторического поселения федерального или регионального значения, с указанием: требований к цветовому решению внешнего облика таких объектов; требований к строительным материалам, определяющим внешний облик таких объектов; требований к объемно-пространственным, архитектурно-стилистическим и иным характеристикам таких объектов, влияющим на их внешний облик и (или) на композицию, а также на силуэт застройки исторического поселения:

Не устанавливаются.

6. Информация о необходимости осуществления мероприятий по защите сохраняемых объектов капитального строительства (здание, строение, сооружение, объекты, строительство которых не завершено), существующих и строящихся на момент подготовки проекта планировки территории, а также объектов капитального строительства, планируемых к строительству в соответствии с ранее утвержденной документацией по планировке территории,

Взам. инв.№	Подп. и дата	Инв. № подл.							Лист
			2522.046.П.0/0.0002-ДПТ-1-2						
Изм.	Кол.уч.	Лист	№ док	Подпись	Дата				

ОТ ВОЗМОЖНОГО НЕГАТИВНОГО ВОЗДЕЙСТВИЯ В СВЯЗИ С РАЗМЕЩЕНИЕМ ЛИНЕЙНЫХ ОБЪЕКТОВ

Планируемый газопровод пересекает автодорогу МЗ "Украина"-дер. Бражниково - дер. Орловка - дер. Сосновка - дер. Барановка - дер. Черная Грязь 29202 ОП МР-004. При пересечении предусмотрены следующие защитные мероприятия:

- пересечение запланировать под прямым углом, методом ГНБ, с устройством защитных футляров, выступающих на расстояние не менее 5 п.м от подошвы насыпи дороги (или кювета) в каждую сторону от оси автодороги.

- глубина заложения планируемого газопровода должна быть принята не менее 1,5 м от подошвы насыпи (или кювета), согласно п.п. 5.5 СП 62.13330.2011.

При пересечении газопроводом автодорог общего пользования местного значения по деревне Бражниково и по деревне Орловка планируются следующие мероприятия:

- пересечение предусмотреть под прямым или близким к нему углом, методом ГНБ.

- глубину заложения планируемого газопровода принять не менее 1,5 м от подошвы насыпи (или кювета), согласно п.п. 5.5 СП 62.13330.2011.

При пересечении газопроводом дорог без покрытия (грунтовые дороги), учитывая возможную осадку грунта в процессе строительства, траншею в пределах дорог планируется засыпать песком для строительных работ по ГОСТ 8736-2014 с послойным уплотнением.

При пересечении недействующих водопроводов открытым способом предусмотрено соблюдение минимального расстояния между низом газопровода и верхом водопроводов не менее 0,2 метра.

При пересечении воздушных линий электропередач расстояния от подземной части (фундамента) опор ВЛ в плане до планируемого газопровода составляет:

- ВЛ 0,4 кВ не менее 1,0 м в свету;

- ВЛ 10кВ не менее 5,0 м.

Все пересечения с инженерными коммуникациями должны быть произведены в присутствии представителя эксплуатирующей организации.

Объекты капитального строительства, планируемые к строительству в соответствии с ранее утвержденной документацией по планировке территории отсутствуют в границах территории, в отношении которой осуществляется подготовка проекта планировки территории.

7. Информация о необходимости осуществления мероприятий по сохранению объектов культурного наследия от возможного негативного воздействия в связи с размещением линейных объектов

Согласно письма Управления по охране объектов культурного наследия Калужской области от 04.10.2022 № 10/2255-22 о результатах рассмотрения акта ГИКЭ от 24.08.2022, выявлено, что в границах зоны планируемого размещения линейного объекта «Газопровод межпоселковый к дер. Сосновка - дер. Орловка - дер. Бражниково Бабынинского района Калужской области», отсутствуют объекты культурного наследия, включенные в Единый государственный реестр объектов культурного наследия (памятников истории и культуры) народов Российской Федерации, выявленные объекты культурного наследия и объекты, обладающие признаками объекта культурного наследия (в т.ч. археологического). Зоны охраны и защитные зоны объектов культурного наследия отсутствуют.

В связи с этим мероприятия по сохранению объектов культурного наследия от возможного негативного воздействия в связи с размещением линейных объектов не разрабатывались.

Взам. инв.№	Подп. и дата	Инв. № подл.							Лист
			2522.046.П.0/0.0002-ДПТ-1-2						
Изм.	Кол.уч.	Лист	№ док	Подпись	Дата				

обороне» (методические рекомендации по отнесению организаций к категориям по гражданской обороне от 11.11.2016 № 2-4-71-65-11дсп) не отнесен к категории по гражданской обороне.

Согласно исходным данным и требованиям Главного управления МЧС России по Калужской области от 29.10.2022г. № ИВ-136-10069, в состав разрабатываемой проектной документации необходимо включить раздел «ПМ ГОЧС». Данный раздел должен включать мероприятия по предупреждению и защите газопровода от чрезвычайных ситуаций природного и техногенного характера.

Инв. № подл.	Подп. и дата	Взам. инв. №							2522.046.П.0/0.0002-ДПТ-1-2	Лист
										11
Изм.	Кол.уч.	Лист	№ док	Подпись	Дата					